



PIV Prüfinstitut Schlösser und Beschläge Velbert  
 Wallstraße 41 – D 42551 Velbert  
 Institutsleitung: Rainer Ehle, Dipl.-Ing.  
 Tel 0049-(0)2051-9506 5  
 Fax 0049-(0)2051-9506 69  
 Mail: [piv.velbert@t-online.de](mailto:piv.velbert@t-online.de)



1309

# Zertifikat der Leistungsbeständigkeit

## Certificate of constancy of performance

**1309 - CPR - 0190**

Gemäß der Verordnung (EU) Nr. 305/2011 des Europäischen Parlaments und des Rates vom 09. März 2011 (Bauproduktenverordnung – CPR), gilt dieses Zertifikat für das Bauprodukt

**Stahltürband, Edelstahl-Türband**

Artikelnummer 04.302.3692.xxx

**Ausführung: 3-teiliges Aufschraubband**

hergestellt durch oder für

**Wilh. Schlechtendahl & Söhne GmbH & Co. KG**

**Hauptstraße 18-32  
 42579 Heiligenhaus**

und erzeugt im Herstellwerk

**42579 Heiligenhaus  
 Hauptstraße 18-32**

Dieses Zertifikat bescheinigt, dass alle Vorschriften über die Bewertung und Überprüfung der Leistungsbeständigkeit und die Leistungen beschrieben im Anhang ZA der harmonisierten Norm

**EN 1935:2002**

entsprechend System 1 angewendet werden und dass das Bauprodukt alle darin vorgeschriebenen Anforderungen erfüllt.

Produkt Klassifizierungsschlüssel

<b>4</b>	<b>7</b>	<b>7</b>	<b>1</b>	<b>1</b>	<b>3</b>	<b>1</b>	<b>14</b>
- Eignung für die Verwendung an Fluchttüren, - Nachweis der Brandtauglichkeit durch PB 3327/0205 und 3324/0175, MPA Braunschweig							

Dieses Zertifikat wurde erstmals am 02.10.2012 ausgestellt und bleibt gültig, solange sich die in der harmonisierten Norm genannten Prüfverfahren und/oder Anforderungen der werkseigenen Produktionskontrolle zur Bewertung der Leistung der Merkmale nicht ändern und das Produkt und die Herstellbedingungen im Werk nicht wesentlich geändert werden.

Stempel Zertifizierungsstelle

D-Velbert, 03.09.2013



Rainer Ehle, Dipl.-Ing.  
 Leiter der Zertifizierungsstelle

Dieses Zertifikat hat insgesamt 2 Seiten



Produktmatrix zum  
Zertifikat der Leistungsbeständigkeit  
Producttable for Certificate of constancy  
of performance



1309 – CPR – 0190

Produktbezeichnung: Product definition	Stahltürband, Edelstahl-Türband Steel door hinge, stainless steel-door hinge
---	---

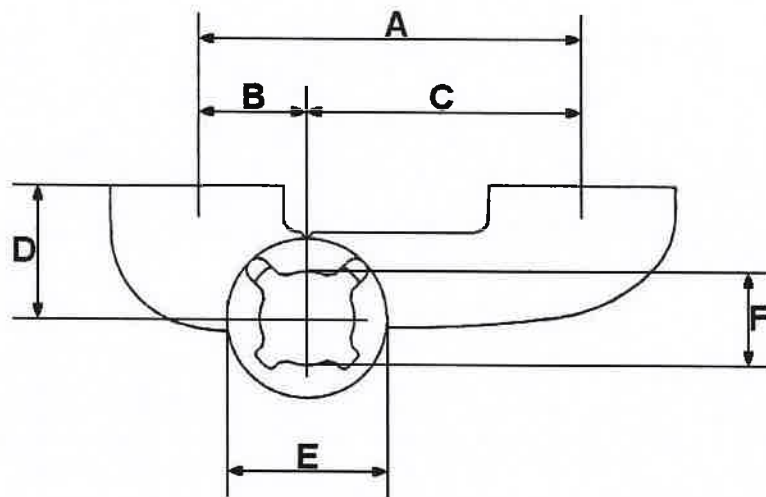

Artikelnummer Item number	A	B	C	D	E	F
04.302.3692.xxx	92	46	46	36	30	12
04.302.2592.xxx	92	46	46	25	30	12
04.302.3663.xxx	63	17	46	36	30	12
04.302.2563.xxx	63	17	46	25	30	12
04.402.2592.xxx	92	46	46	25	30	12
04.402.2563.xxx	63	17	46	25	30	12



Rainer Ehle, Dipl.-Ing.  
Leiter der Zertifizierungsstelle  
Manager of the Certification Office