



Clé de finition	780
Palette de couleur	782
Pictogramme	783
Index alphabétique	784
Conversion ancien / nouveau N° article	788
Secteur de vente / Représentants	814
Conditions générales de vente	818
Demande de catalogue	820



1



2



3



4



5



6



7



8



9



i



1

## Clé de finition

### ACIER

- 005 = Acier brut
- 008 = Acier zingué à chaud
- 010 = Acier zingué
- 011 = Acier zingué sendzimir
- 012 = Acier bichromaté jaune
- 015 = Acier bichromaté noir
- 020 = Acier noir peinture liquide
- 025 = Acier nickelé mat
- 026 = Acier chromé
- 030 = Acier argent peinture poudre
- 035 = Acier argent peinture liquide
- 040 = Acier brun foncé peinture poudre
- 045 = Acier brun foncé peinture liquide
- 046 = Acier RAL 3003 peinture poudre
- 047 = Acier RAL 5003 peinture poudre
- 048 = Acier RAL 9010 peinture liquide
- 050 = Acier RAL 9010 peinture poudre
- 054 = Acier RAL 9016 peinture liquide
- 055 = Acier RAL 9016 peinture poudre
- 056 = Acier RAL 9002 peinture poudre
- 057 = Acier RAL 9005 peinture liquide
- 058 = Acier RAL 9006 peinture poudre
- 060 = Acier gris foncé peinture poudre
- 065 = Acier noir peinture poudre
- 095 = Acier RAL peinture poudre
- 099 = Acier teinte hors-standard

### LAITON

- 305 = Laiton brut
- 308 = Laiton bruni
- 310 = Laiton zingué galvanisé
- 316 = Laiton poli
- 318 = Laiton poli, avec vernis incolore
- 325 = Laiton nickelé mat
- 326 = Laiton brossé mat
- 328 = Laiton brossé mat, avec vernis incolore
- 330 = Laiton argent peinture liquide
- 340 = Laiton brun foncé peinture poudre
- 350 = Laiton RAL 9010 peinture poudre
- 355 = Laiton RAL 9016 peinture poudre
- 371 = Laiton chromé
- 372 = Laiton matt chromé
- 374 = Laiton poli chromé
- 375 = Laiton nickelé
- 376 = Laiton velours nickelé
- 377 = Laiton poli nickelé
- 395 = Laiton RAL peinture poudre
- 399 = Laiton teinte hors-standard

### ALUMINIUM

#### Anodisation selon les standards EURAS, et teintes standard par bain chromatique

- 105 = Aluminium brut
- 110 = Aluminium E2/C-0 anodisé
- 111 = Aluminium E3/C-0 anodisé
- 112 = Aluminium E4/C-0 anodisé
- 113 = Aluminium E5/C-0 anodisé
- 114 = Aluminium E6/C-0 anodisé
- 122 = Aluminium E4/EV 2 anodisé
- 123 = Aluminium E5/EV 2 anodisé
- 124 = Aluminium E6/EV 2 anodisé
- 127 = Aluminium E4/EV 3 anodisé
- 129 = Aluminium E6/EV 3 anodisé
- 137 = Aluminium E4/C-31 anodisé
- 139 = Aluminium E6/C-31 anodisé
- 142 = Aluminium E4/C-32 anodisé
- 144 = Aluminium E6/C-32 anodisé
- 147 = Aluminium E4/C-33 anodisé
- 149 = Aluminium E6/C-33 anodisé
- 152 = Aluminium E4/C-34 anodisé
- 153 = Aluminium E5/C-34 anodisé
- 154 = Aluminium E6/C-34 anodisé
- 157 = Aluminium E4/C-35 anodisé
- 158 = Aluminium E5/C-35 anodisé
- 159 = Aluminium E6/C-35 anodisé
- 198 = Aluminium aspect inox
- 198 = Aluminium anodisation hors-standard

#### Laquage peinture poudre

- 230 = Aluminium argent peinture poudre
- 240 = Aluminium brun foncé peinture poudre
- 250 = Aluminium RAL 9010 peinture poudre
- 255 = Aluminium RAL 9016 peinture poudre
- 260 = Aluminium RAL 3026 peinture poudre
- 263 = Aluminium RAL 8077 peinture poudre
- 265 = Aluminium RAL 9005 peinture poudre
- 267 = Aluminium RAL 9006 peinture poudre
- 269 = Aluminium RAL 8019 peinture poudre
- 271 = Aluminium RAL 9001 peinture poudre
- 295 = Aluminium RAL peinture poudre
- 296 = Aluminium F11 argent poudre structurée
- 297 = Aluminium F12 champagne poudre structurée
- 298 = Aluminium RAL 9010 poudre structurée
- 299 = Aluminium teinte hors-standard

#### Laquage peinture liquide

- 220 = Aluminium Noir peinture liquide
- 235 = Aluminium argent peinture liquide
- 245 = Aluminium brun foncé peinture liquide
- 251 = Aluminium RAL 9010 peinture liquide
- 256 = Aluminium RAL 9016 peinture liquide
- 266 = Aluminium RAL 9005 peinture liquide

2

3

4

5

6

7

8

9

i



## INOX

- 405 = Inox V2A brut
- 408 = Inox V4A brut
- 416 = Inox V2A poli
- 418 = Inox V4A poli
- 426 = Inox V2A brossé mat
- 428 = Inox V4A brossé mat
- 429 = Inox V2A PVD/laquage au titane
- 455 = Inox V2A RAL 9016 peinture poudre
- 455 = Inox V2A teinte hors-standard

## POLYAMIDE

- 505 = Polyamide nature
- 510 = Polyamide transparent
- 535 = Polyamide argent peinture liquide
- 550 = Polyamide blanc
- 556 = Polyamide RAL 9016 peinture liquide
- 558 = Polyamide bleu
- 560 = Polyamide brun
- 562 = Polyamide jaune
- 563 = Polyamide orange
- 564 = Polyamide rouge
- 565 = Polyamide noir
- 570 = Polyamide gris
- 572 = Polyamide aspect inox
- 573 = Polyamide aspect laiton
- 575 = Polyamide vert
- 580 = Polyamide métallisé
- 581 = Polyamide HEWI Nr. 33 = rouge rubis
- 582 = Polyamide HEWI Nr. 90 = noir
- 583 = Polyamide HEWI Nr. 95 = gris pierre
- 584 = Polyamide HEWI Nr. 99 = blanc pur
- 599 = Polyamide teinte hors-standard

## VERRE

- 805 = Verre translucide

## CAOUTCHOUC

- 825 = Caoutchouc gris

## TEMPERGUSS

- 605 = GTW brut
- 608 = GTW zingué à chaud
- 610 = GTW zingué galvanisé
- 620 = GTW noir peinture liquide
- 625 = GTW nickelé
- 699 = GTW teinte hors-standard

## Fonte injectée en alliage de zinc

- 705 = GD-Zn brut
- 710 = GD-Zn zingué galvanisé
- 715 = GD-Zn noir bichromaté
- 725 = GD-Zn nickelé mat
- 730 = GD-Zn Argent peinture poudre
- 735 = GD-Zn Argent peinture liquide
- 737 = GD-Zn blanc peinture liquide
- 740 = GD-Zn brun foncé peinture poudre
- 750 = GD-Zn RAL 9010 peinture poudre
- 755 = GD-Zn RAL 9016 peinture poudre
- 770 = GD-Zn RAL 9005 peinture poudre
- 772 = GD-Zn matt chromé
- 773 = GD-Zn aspect inox
- 774 = GD-Zn poli chromé
- 780 = GD-Zn jaune bichromaté
- 795 = GD-Zn RAL peinture poudre
- 799 = GD-Zn teinte hors-standard

## BRONZE

- 905 = Bronze nature

## INDICATION

- E2 = brossé
- E3 = poli brillant
- E4 = brossé satiné
- E5 = brossé, satiné et poli brillant
- E6 = décapé chimiquement
- C-0 = correspondant à EV 1

Le choix des teintes est différent selon les rubriques. Vous trouverez les détails dans les différents chapitres voir groupes.

Pour toutes commandes selon la palette de couleur HEWI, le laquage RAL est rapprochant, mais pas identique.

En fonction des matériaux utilisés les teintes peuvent différer.

D'autres teintes sont réalisables, veuillez nous questionner.

1

2

3

4

5

6

7

8

9

i



1

## Palette de couleur

2

3

4

5

6

7

8

9



### ALUMINIUM



E4/C-0  
anodisé argent



E4/EV 2  
anodisé champagne



E4/EV 3  
anodisé laiton



E4/S5/EV 5  
anodisé OR



E4/C 31  
anodisé aspect inox



E4/C 32  
anodisé bronze clair

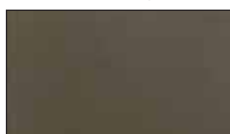

E4/C 33  
anodisé bronze moyen



E4/C 34  
anodisé bronze foncé



E4/C 35  
anodisé noir

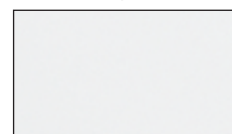

RAL 9010  
laqué blanc pur

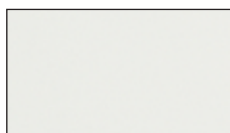

RAL 9016  
laqué blanc signalisation



RAL 1023  
laqué jaune signalisation



RAL 3003  
laqué rouge rubis



RAL 3007  
laqué rouge noir



RAL 5002  
laqué bleu outremer



RAL 5011  
laqué bleu acier



RAL 6029  
laqué vert menthe



RAL 7016  
laqué gris anthracite

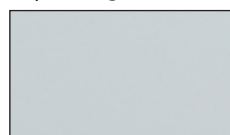

RAL 7035  
laqué gris clair



RAL 8014  
laqué brun sépia



RAL 9005  
laqué noir

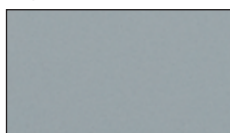

RAL 9006  
laqué aluminium blanc

### LAITON



brosse mat  
avec vernis incolore



poli  
avec vernis incolore



Chromé mat



Chromé poli



Nickelé

### INOX

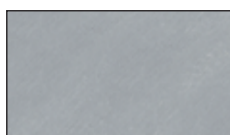

brosse mat



poli

### INDICATION

La sélection des teintes est détaillée différemment selon les rubriques. Vous trouverez plus d'amples renseignements dans le chapitre „Matière et surface”. Cette palette de couleur sert exclusivement à une orientation.

**Les teintes réelles peuvent différer par rapport aux teintes imprimées ci-dessus.** D'autres teintes sont également disponibles, veuillez dans ce cas nous contacter.

## Pictogrammes

1

### Les symboles et leur définition



#### Questions posées fréquemment

Ce symbole vous oriente aux réponses des différents groupes de produits.

2



#### Informations techniques

Beaucoup d'informations techniques sont représentées dans ce catalogue. Ce symbole vous oriente sur les informations importantes du produit correspondant.

3

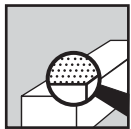

#### Finition

Ce symbole vous oriente directement sur la clé de finition voir palette de couleur.

4



#### Certificat Européen

Ce Logo en relation avec d'autres données (ex. N° de norme etc.) confirme que ce produit est apte à être utilisé, selon les termes et directives de la loi européenne harmonisée.

5



#### Fonction anti-panique

Permet une sortie systématique de l'intérieur vers l'extérieur, même si la porte est verrouillée.

6



#### DIN EN 179

Norme DIN EN pour porte d'issue de secours (voir [page 19](#))

7



#### DIN EN 1125

Norme DIN EN pour porte anti-panique (voir [page 19](#))

8



#### RAL

Cet estampillage prouve que le produit est apte pour un usage intensif, selon les directives du RAL.

9



#### Certifié MPA

Ce label de qualité prouve que le produit est apte pour un usage intensif dans le domaine pare-flamme et coupe-feu (principalement selon les normes DIN)

i



## Index alphabétique

### A

	page
Amorstisseur de fermeture	560, 561
Arrêt de porte	597 - 607, 614
Arrêt pour portail	608 - 612

### B

	page
Bague	511
Bague de finition	339
Barre anti-panique	123, 125, 184 - 188
Batteuse	276
Batteuse	260 - 263
Batteuse avec empreinte pompier	262
Béquille pour 2 percages clé I juxtaposés	374, 375
Béquille de chantier WSS	354
Béquille escamotable	314
Béquille FSB	307 - 312
Béquille Hewi	313
Béquille Hoppe	304 - 306
Béquille pour 2 percages clé I juxtaposés	374, 375
Béquille pour portail	362, 364 - 366
Béquille pour portail coulissant	379
Béquille pour porte à âme pleine	340, 341, 343, 345, 346, 348 - 350, 354, 355

Béquille saillie réduite	314
Béquille WSS	290 - 303
Bloc d'alimentation Hekatron	567
Boite à clés	776
Boite aux lettres	759
Interrupteur à clé	456, 457, 462
Interrupteur à clé GEZE	589
Boitier de commande eff eff	585
Boitier pour serrure à souder	168, 170 - 173
Bombe aérosol Hekatron	567
Boule creuse	750
Boule pleine	750
Bouton de porte FSB	325, 326
Bouton de porte Hewi	327, 328
Bouton de porte Hoppe	324
Bouton de porte pour portail	363 - 366
Bouton de porte pour porte à âme pleine	358 - 361
Bouton de porte WSS	315 - 317, 319 - 323
Bouton FSB	325, 326
Bouton Hewi	327, 328
Bouton Hoppe	324
Bouton pour portail	363 - 366
Bouton pour porte à âme pleine	358 - 361
Bouton poussoir GEZE	589
Bouton sonnette	762
Bouton WSS	315 - 317, 319 - 323

Bouton-poussoir Hekatron	570
Bras à ressort	524
Bras d'entraînement	563
Butoir de fin de course	426, 439, 442, 445, 447
Butoir de porte	615 - 623
Butoir pour portail	426

### C-D

	page
Cache pour empreinte pêne dormant	198
Cadenas	256
Capot pour crémone pompier	377, 645
Capteur sensoriel GEZE	588
Cellule photo-électrique	458, 463
Centrale de commande pour motorisation portail pivotant	461
Centrale de détection de fumée Dorma	552
Centrale de détection de fumée GEZE	541, 542
Chariot	427 - 433, 439, 441, 444, 447, 450
Charnière à souder	520
Charnière piano	528
Clé „L“	233
Clé à oeil	278, 279
Clé de chantier	280
Clé de chantier	280
Clé pompier triangulaire	234
Clé pompier triangulaire	234
Clé pour cylindre	255
Clé, universelle	281
Clé-LOC	59
Commutateur de désenfumage eff eff	571, 572
Compas à cliquet	282
Console	734
Console, Aluminium	731 - 733
Contact pour pêne dormant	246
Contacteur	578
Contacteur blockreed	578, 584
Contacteur magnétique	578, 584
Contre-boitier	96, 166, 173, 174
Contre-boitier anti-panique	46, 47, 96, 107, 109, 111, 113, 115, 117, 119, 121, 125, 145
Contre-boitier pour serrure de grille	174
Contre-fourreau	761
Contre-plaque magnétique	573
Contre-plaque, ventouse magnétique	573
Crémone à fouillot	269, 270, 274, 275
Crémone pompier	638
Crémone pompier	629 - 637
Crémone pour porte pliante	399 - 404
Cuvette pour porte coulissante	379, 380

Cylindre aveugle	255
Cylindre profilé	234, 250 - 254
Défense pour portail	415
Demi-boule creuse	751
Détecteur de fumée Dorma	552
Détecteur de fumée eff eff	571
Détecteur de fumée Hekatron	566
Détecteur de mouvement GEZE	588
DIN EN 1125	182 - 185
DIN EN 179	61, 63, 65, 67, 69, 71, 73, 75, 135, 137, 139, 141

<b>E-F</b>	<b>page</b>
Ecrou borgne	734
Embouts pour crémonne pompier	639
Entrée de courrier, avec/sans porte-nom	760
Equerre murale	424, 425, 450
Etui	281
Ferme-porte Direkt	559
Ferme-porte Dorma	548 - 551, 553, 554, 557, 558
Ferme-porte GEZE	537 - 543
Fermeture à levier	661, 662, 667, 668
Fermeture à levier	663 - 668
Fourreau	391

<b>G-H</b>	<b>page</b>
Gabarit de perçage pour paumelle Alu	476, 485, 486
Gabarit de perçage pour paumelle d'angle	476, 486
Gâche à sceller au sol	646
Gâche au sol pour crémonne pompier	229, 230, 640, 641
Gâche au sol pour crémonne porte pliante	407
Gâche cuvette au sol pour crémonne pompier	230, 641
Gâche électrique	238 - 240, 242 - 244, 583
Gâche répétition	174
Gâche-cuvette	231
Gaine passe-câble	574 - 577
Galet	413
Galet télescopique	415
Galet-butoir de fin de course	441, 442, 444, 445
Galet-guide	414, 435 - 437, 440, 442, 445, 448
Galet pour porte coulissante	410, 411
Garniture anti-panique, DIN EN 179	61, 63, 65, 67, 69, 71, 135, 137
Garniture de sécurité	367 - 373
Garniture pour vantail semi-fixe	342, 344, 352, 353
Garniture WC - WSS	384

Goujon anti-décrochage	529
Guichet passe-document	770, 771, 772
Guide au sol	437
Guide de tringle pour crémonne porte pliante	405
Guide-coulissant	451

<b>I-J</b>	<b>page</b>
Insert clé „L“	233
Insert	271
Insert pour batteuse	265
Insert pour empreinte carré/triangulaire	271
Interrupteur eff eff	573
Joint de porte escamotable	671 - 684
Joint porte-brosse	686, 687
Joint porte-brosse	686, 687
Judas optique	777

<b>L</b>	<b>page</b>
Lecteur optique-LOC	59
Lettres	763 - 766
Limiteur d'ouverture pour porte	562
Loqueteau à billes	283
Loqueteau magnétique	283
Lubrifiant	233

<b>M-N</b>	<b>page</b>
Manchon de raccordement	421
Manchon fixation murale	422
Manchon pour fixation murale double	422
Manchon pour fixation plafond	422
Manchon pour fixation plafond double	423
Manchon, réglable en hauteur	423
Module de commande eff eff	582
Motorisation pour portail coulissant	452 - 454
Motorisation pour portail pivotant	459, 460
Motorisation pour porte de garage	464
Numéro d'habitation	763 - 766

<b>O-P</b>	<b>page</b>
Ouvre-porte automatique GEZE	587
Panneau d'affichage	767, 768
Parloir	773, 774
Passe-câble à spirale	575, 576
Passe-document	769
Passe-document OF	775
Passe-monnaie	776
Paumelle à lames	410
Paumelle à lames	504, 505, 510, 512 - 514
Paumelle à ressort	523
Paumelle à souder	518
Paumelle à souder, acier	515 - 517, 519
Paumelle à souder, inox	517, 518
Paumelle de grille	524, 525

1

2

3

4

5

6

7

8

9

i



1

Paumelle invisible	526, 527
Paumelle, acier	497, 498
Paumelle, aluminium	491, 493
Paumelle, aluminium, 2D	480, 481
Paumelle, aluminium, 3D	472 - 474
Paumelle, inox	501, 502, 505 - 509

2

Paumelle pour porte double action	521, 522
Pêne basculant	406, 407
Pêne biseauté	155, 157, 658
Penture Dorma	556
Penture GEZE	545

3

Pince à verre, alliage de fonte	737 - 739
Pince à verre, Aluminium	740, 741
Pince à verre, inox (V4A)	743 - 745
Pince à verre, laiton/inox (V2A)	742
Pince de montage	488
Pivot au sol Dorma	555
Pivot au sol GEZE	544

4

Plaque aveugle	346
Plaque courte	359, 362, 365
Plaque de montage Dorma	554
Plaque de montage GEZE	541, 543
Plaque de recouvrement pour pivot au sol Dorma	555
Plaque de recouvrement pour pivot au sol GEZE	544, 545
Plaque de recouvrement pour pivot au sol GEZE	544, 545
Plaque longue	175 - 178, 357
Plaque signalétique	591, 592, 735
Platine à souder	434
Platine d'ancrage Hekatron	569
Platine fixation plafond pour garniture porte couliss. N° 150	449

5

Plinthe sensorielle GEZE	588
Plinthe-contact de sécurité	458
Poignée	282, 384, 412
Poignée à boucle repliable	379
Poignée cuvette	382, 383
Poignée de tirage	318, 704
Poignée de tirage Hewi	716, 717
Poignée de tirage, aluminium	703, 721, 722, 729, 730
Poignée de tirage, bois	725, 730
Poignée de tirage, bronze	726 - 728
Poignée de tirage, inox	697 - 706, 709, 710, 719, 720, 729
Poignée de tirage, polyamide	724
Poignée de tirage, verre	723
Poignée de tirage, verre cristal	714, 715
Poignée olive	176, 178
Poignée-cuvette	277, 378, 380, 381
Poignée-cuvette à boucle	378, 379
Profil anti-pince-doigt	689, 690
Profil anti-pince-doigt enroulable	689
Profil bandeau	731

6

7

8

9

i

Profil périphérique pour boîte aux lettres	761
Profil-joint	528
Pushbar	182, 183

**R-S****page**

Rail	419, 420, 439, 441, 444, 447, 449
Rail de guidage inférieur	435, 450, 451
Rosace anti-pluie	338, 339, 376
Rosace auto-adhésive	337
Rosace aveugle WSS	333
Rosace clé I	347
Rosace clé I FSB	334
Rosace clé I Hewi	335, 336
Rosace clé I Hoppe	334
Rosace clé I pour 2 percages clé I juxtaposés	377
Rosace clé I pour 2 percages clé I superposés	376
Rosace clé I pour portail	366
Rosace clé I pour porte à âme pleine	344, 351, 361
Rosace clé I WSS	329, 331 - 333, 337, 338, 355
Rosace de béquille pour portail	362, 365
Rosace de béquille pour porte à âme pleine	355, 361
Rosace de sécurité	330
Rosace de sécurité FSB	334
Rosace de sécurité Hewi	335, 336
Rosace de sécurité WSS	331, 332
Galet pour porte coulissante	410, 411
Roulement à billes	511
Roulette pour câble	437
Sabot fin de course	415
Sélecteur de fermeture	563
Serrure à larder	29, 33, 40, 89, 99 - 101, 146 - 149, 159
Serrure à larder à double perçage cle I	132, 161, 162
Serrure à larder anti-panique	31, 34 - 39, 41 - 44, 91 - 93, 103, 104, 109, 111, 119, 121, 123, 125, 150 - 152, 155, 157
Serrure à larder de sécurité	30, 102
Serrure à larder de sécurité	30, 102
Serrure à larder pour contre-boitier anti-panique	107, 117
Serrure à souder	168, 170 - 173
Serrure à 3 pêne 1/2 tour	90, 149
Serrure à 3 pêne 1/2 tour anti-panique	94, 95, 153
Serrure à crochet	164, 165
Serrure à crochet	180
Serrure à crochet	163, 164, 171
Serrure à pêne 1/2 tour	129, 148, 160
Serrure à pêne 1/2 tour eff eff	583
Serrure à pêne 1/2 tour pour écurie	179

Serrure à pêne basculant	130
Serrure à pêne dormant	113, 127, 128, 147, 159
Serrure à pêne dormant de sécurité	126
Serrure à rouleau	45, 115, 131, 179
Serrure anti-panique à double percage cle I	133, 161, 162
Serrure anti-panique p. porte 2 vantaux	155, 157
Serrure anti-panique pour porte à âme pleine	142, 143
Serrure avec verrouillage à tringle	155, 157, 166, 167
Serrure de couplage	45, 98
Serrure de grille	168, 170 - 173
Serrure de grille, non-monté	169
Serrure de sécurité à pêne dormant	126
Serrure de sécurité anti-panique	32
Serrure en applique à pêne dormant	172
Serrure en applique, horizontale	656
Serrure multipoints	76, 78, 79, 81, 84 - 88
Serrure multipoints anti-panique	77, 80
Serrure pour porte basculante	175, 177, 178
Serrure pour porte de garage	175, 177, 178
Serrure pour porte d'intérieur	158
Serrure WC à larder	180
Seuil	685
Socle Hekatron	566
Support de main-courante	746 - 749
Sv-Contre-boitier anti-panique	53
Sv-Garniture anti-panique, DIN EN 179	73, 75, 139, 141
Sv-Serrure anti-panique	49, 50
Sv-Serrure anti-panique motorisée	51, 52
Sv-Serrure anti-panique pour porte à âme pleine	144
Sv-Serrure multipoints anti-panique	54, 55

## T

### page

Télécommande	457, 462
Terminal de commande	579, 580
Terminal de commande eff eff	582
Terminal de porte-LOC	59
Têtières - gâches	82, 173, 195 - 227, 233, 241, 669
Tige carrée	385 - 391
Tige filetée	734
Transmetteur de courant	578
Tringle	228, 232
Tringle carrée	637, 646
Tringle de traction	229
Tringle ronde pour crémone pompier	639

## V

### page

Ventouse électro-magnétique eff eff	572, 573, 583, 584
Ventouse électro-magnétique Hektron	568
Verrou	649 - 655
Verrou à onglet	648, 649
Verrou baionette	659, 660
Verrou box	660
Verrou box à roulette	660
Verrou à larder	650 - 655
Verrou en applique	181
Verrou en feuillure	97
Verrouillage pour trappe	669

1

2

3

4

5

6

7

8

9

i



## Conversion ancien / nouveau N° article

Il ne s'agit ici que d'une liste de référence !  
Veuillez SVP contrôler l'article sur la page correspondante dans le catalogue.

Ancien N° Art.	Nouveau N° Art.	page	Ancien N° Art.	Nouveau N° Art.	page	Ancien N° Art.	Nouveau N° Art.	page
<b>01...</b>			01.116.40.31	01.416.4000.426	131	01.130.30.31	01.338.3000.426	101
01.102.15.01	01.330.1500.010	99	01.117.00.01	01.417.0000.010	131	01.130.35.01	01.338.3500.010	101
01.103.15.01	01.331.1500.010	99	01.117.00.31	01.417.0000.426	131	01.130.35.31	01.338.3500.426	101
01.104.20.01	01.332.2000.010	99	01.120.20.01	01.402.2000.010	127	01.130.40.01	01.338.4000.010	101
01.104.20.31	01.332.2000.426	99	01.120.20.31	01.402.2000.426	127	01.130.40.31	01.338.4000.426	101
01.104.24.01	01.332.2400.010	99	01.121.45.01	01.403.4500.010	127	01.131.24.01	01.339.2400.010	101
01.104.24.31	01.332.2400.426	99	01.121.45.31	01.403.4500.426	127	01.131.24.31	01.339.2400.426	101
01.104.30.01	01.332.3000.010	99	01.122.45.01	01.404.4500.010	127	01.131.27.01	01.339.2700.010	101
01.104.30.31	01.332.3000.426	99	01.122.45.31	01.404.4500.426	127	01.131.27.31	01.339.2700.426	101
01.104.35.01	01.332.3500.010	99	01.124.24.01	01.407.2400.010	128	01.131.30.01	01.339.3000.010	101
01.104.35.31	01.332.3500.426	99	01.124.24.31	01.407.2400.426	128	01.131.30.31	01.339.3000.426	101
01.104.40.01	01.332.4000.010	99	01.124.27.01	01.407.2700.010	128	01.131.35.01	01.339.3500.010	101
01.104.40.31	01.332.4000.426	99	01.124.27.31	01.407.2700.426	128	01.131.35.31	01.339.3500.426	101
01.104.45.01	01.332.4500.010	99	01.124.30.01	01.407.3000.010	128	01.131.40.01	01.339.4000.010	101
01.104.45.31	01.332.4500.426	99	01.124.30.31	01.407.3000.426	128	01.131.40.31	01.339.4000.426	101
01.105.20.01	01.333.2000.010	99	01.124.35.01	01.407.3500.010	128	01.200.60.01	01.560.6000.010	159
01.105.20.31	01.333.2000.426	99	01.124.35.31	01.407.3500.426	128	01.200.80.01	01.560.8000.010	159
01.105.24.01	01.333.2400.010	99	01.124.40.01	01.407.4000.010	128	01.201.60.01	01.561.6000.010	159
01.105.24.31	01.333.2400.426	99	01.124.40.31	01.407.4000.426	128	01.201.80.01	01.561.8000.010	159
01.105.30.01	01.333.3000.010	99	01.126.20.31	01.408.2000.426	129	01.204.55.01	01.550.5500.035	158
01.105.30.31	01.333.3000.426	99	01.127.20.31	01.409.2000.426	129	01.204.55.31	01.550.5500.426	158
01.105.35.01	01.333.3500.010	99	01.128.24.01	01.410.2400.010	129	01.205.55.01	01.551.5500.035	158
01.105.35.31	01.333.3500.426	99	01.128.24.31	01.410.2400.426	129	01.205.55.31	01.551.5500.426	158
01.105.40.01	01.333.4000.010	99	01.128.30.01	01.410.3000.010	129	01.206.55.01	01.552.5500.035	158
01.105.40.31	01.333.4000.426	99	01.128.30.31	01.410.3000.426	129	01.206.55.31	01.552.5500.426	158
01.105.45.01	01.333.4500.010	99	01.128.35.01	01.410.3500.010	129	01.207.55.01	01.553.5500.035	158
01.105.45.31	01.333.4500.426	99	01.128.35.31	01.410.3500.426	129	01.207.55.31	01.553.5500.426	158
01.106.30.31	01.334.3000.426	100	01.128.40.01	01.410.4000.010	129	01.208.65.01	01.566.6500.010	161
01.106.35.31	01.334.3500.426	100	01.128.40.31	01.410.4000.426	129	01.208.65.31	01.566.6500.426	161
01.107.30.31	01.335.3000.426	100	01.129.24.01	01.411.2400.010	129	01.209.65.01	01.567.6500.010	161
01.107.35.31	01.335.3500.426	100	01.129.24.31	01.411.2400.426	129	01.209.65.31	01.567.6500.426	161
01.112.37.01	01.336.3700.010	100	01.129.30.01	01.411.3000.010	129	01.210.52.01	01.562.5200.010	159
01.112.40.01	01.336.4000.010	100	01.129.30.31	01.411.3000.426	129	01.210.62.01	01.562.6200.010	159
01.112.45.01	01.336.4500.010	100	01.129.35.01	01.411.3500.010	129	01.212.65.01	01.564.6500.010	160
01.113.37.01	01.337.3700.010	100	01.129.35.31	01.411.3500.426	129	01.213.65.01	01.565.6500.010	160
01.113.40.01	01.337.4000.010	100	01.129.40.01	01.411.4000.010	129	01.216.55.01	01.601.5500.010	163
01.113.45.01	01.337.4500.010	100	01.129.40.31	01.411.4000.426	129	01.216.70.01	01.601.7000.010	163
01.114.30.31	01.418.3000.426	132	01.130.24.01	01.338.2400.010	101	01.216.80.01	01.601.8000.010	163
01.115.30.31	01.419.3000.426	132	01.130.24.31	01.338.2400.426	101	01.218.55.01	01.602.1200.426	164
01.116.24.31	01.416.2400.426	131	01.130.27.01	01.338.2700.010	101	01.220.35.01	01.600.3500.010	163
01.116.30.31	01.416.3000.426	131	01.130.27.31	01.338.2700.426	101	01.220.35.31	01.600.3500.426	163
01.116.35.31	01.416.3500.426	131	01.130.30.01	01.338.3000.010	101	01.220.40.01	01.600.4000.010	163

**Il ne s'agit ici que d'une liste de référence !**  
**Veillez SVP contrôler l'article sur la page correspondante dans le catalogue.**

Ancien N° Art.	Nouveau N° Art.	page
01.220.40.31	01.600.4000.426	163
01.222.00.01	01.607.1500.010	165
01.224.20.01	01.603.2000.010	164
01.224.20.31	01.603.2000.426	164
01.226.24.01	01.604.2400.010	164
01.226.24.31	01.604.2400.426	164
01.228.60.01	01.605.6000.010	165
01.230.80.01	01.606.8000.010	165
01.234.55.01	01.674.5500.035	180
01.235.55.01	01.675.5500.035	180
01.236.35.01	01.676.3500.010	180
01.237.35.01	01.677.3500.010	180
01.250.24.01	01.100.2400.010	29
01.250.24.31	01.100.2400.426	29
01.250.27.01	01.100.2700.010	29
01.250.27.31	01.100.2700.426	29
01.250.30.01	01.100.3000.010	29
01.250.30.31	01.100.3000.426	29
01.250.34.31	01.100.3400.426	29
01.250.35.01	01.100.3500.010	29
01.250.35.31	01.100.3500.426	29
01.250.40.01	01.100.4000.010	29
01.250.40.31	01.100.4000.426	29
01.250.45.01	01.100.4500.010	29
01.250.45.31	01.100.4500.426	29
01.251.24.01	01.101.2400.010	29
01.251.24.31	01.101.2400.426	29
01.251.27.01	01.101.2700.010	29
01.251.27.31	01.101.2700.426	29
01.251.30.01	01.101.3000.010	29
01.251.30.31	01.101.3000.426	29
01.251.34.31	01.101.3400.426	29
01.251.35.01	01.101.3500.010	29
01.251.35.31	01.101.3500.426	29
01.251.40.01	01.101.4000.010	29
01.251.40.31	01.101.4000.426	29
01.251.45.01	01.101.4500.010	29
01.251.45.31	01.101.4500.426	29
01.252.30.31	01.104.3000.426	31
01.252.34.31	01.104.3400.426	31
01.252.35.31	01.104.3500.426	31
01.252.40.31	01.104.4000.426	31

Ancien N° Art.	Nouveau N° Art.	page
01.252.45.31	01.104.4500.426	31
01.253.30.31	01.105.3000.426	31
01.253.34.31	01.105.3400.426	31
01.253.35.31	01.105.3500.426	31
01.253.40.31	01.105.4000.426	31
01.253.45.31	01.105.4500.426	31
01.254.30.31	01.102.3000.426	30
01.254.34.31	01.102.3400.426	30
01.254.35.31	01.102.3500.426	30
01.254.40.31	01.102.4000.426	30
01.254.45.31	01.102.4500.426	30
01.255.30.31	01.103.3000.426	30
01.255.34.31	01.103.3400.426	30
01.255.40.31	01.103.4000.426	30
01.255.45.31	01.103.4500.426	30
01.300.27.01	01.346.2700.010	102
01.300.27.31	01.346.2700.426	102
01.300.30.01	01.346.3000.010	102
01.300.30.31	01.346.3000.426	102
01.300.35.01	01.346.3500.010	102
01.300.35.31	01.346.3500.426	102
01.300.40.01	01.346.4000.010	102
01.300.40.31	01.346.4000.426	102
01.301.27.01	01.347.2700.010	102
01.301.27.31	01.347.2700.426	102
01.301.30.01	01.347.3000.010	102
01.301.30.31	01.347.3000.426	102
01.301.35.01	01.347.3500.010	102
01.301.35.31	01.347.3500.426	102
01.301.40.01	01.347.4000.010	102
01.301.40.31	01.347.4000.426	102
01.302.27.01	01.400.2700.010	126
01.302.27.31	01.400.2700.426	126
01.302.30.01	01.400.3000.010	126
01.302.30.31	01.400.3000.426	126
01.302.35.01	01.400.3500.010	126
01.302.35.31	01.400.3500.426	126
01.302.40.01	01.400.4000.010	126
01.302.40.31	01.400.4000.426	126
01.304.30.31	01.348.3000.426	102
01.304.34.31	01.348.3400.426	102
01.304.39.31	01.348.3900.426	102

Ancien N° Art.	Nouveau N° Art.	page
01.305.30.31	01.349.3000.426	102
01.305.34.31	01.349.3400.426	102
01.305.39.31	01.349.3900.426	102
01.306.30.31	01.401.3000.426	126
01.306.34.31	01.401.3400.426	126
01.312.25.01	01.412.2500.010	130
01.312.25.31	01.412.2500.426	130
01.312.30.01	01.412.3000.010	130
01.312.30.31	01.412.3000.426	130
01.312.35.01	01.412.3500.010	130
01.312.35.31	01.412.3500.426	130
01.312.40.01	01.412.4000.010	130
01.312.40.31	01.412.4000.426	130
01.316.30.31	01.296.3000.426	88
01.316.35.31	01.296.3500.426	88
01.316.40.31	01.296.4000.426	88
01.316.45.31	01.296.4500.426	88
01.317.30.31	01.297.3000.426	88
01.317.35.31	01.297.3500.426	88
01.317.40.31	01.297.4000.426	88
01.317.45.31	01.297.4500.426	88
01.326.01.31	04.950.1116.405	529
01.326.02.31	04.950.1722.405	529
01.326.03.31	04.950.2326.405	529
01.330.30.27	01.918.3000.326	256
01.330.40.27	01.918.4000.326	256
01.330.50.27	01.918.5000.326	256
01.330.60.27	01.918.6000.326	256
01.350.25.31	01.250.2500.426	76
01.350.30.31	01.250.3000.426	76
01.350.35.31	01.250.3500.426	76
01.350.40.31	01.250.4000.426	76
01.351.25.31	01.251.2500.426	76
01.351.30.31	01.251.3000.426	76
01.351.35.31	01.251.3500.426	76
01.351.40.31	01.251.4000.426	76
01.352.30.31	01.254.3000.426	77
01.352.35.31	01.254.3500.426	77
01.352.40.31	01.254.4000.426	77
01.353.30.31	01.255.3000.426	77
01.353.35.31	01.255.3500.426	77
01.353.40.31	01.255.4000.426	77

1

2

3

4

5

6

7

8

9



**Il ne s'agit ici que d'une liste de référence !  
Veuillez SVP contrôler l'article sur la page correspondante dans le catalogue.**

Ancien N° Art.	Nouveau N° Art.	page	Ancien N° Art.	Nouveau N° Art.	page	Ancien N° Art.	Nouveau N° Art.	page
01.354.24.31	01.252.2400.426	76	01.366.25.31	01.278.2500.426	84	01.400.27.31	01.360.2700.426	103
01.354.29.31	01.252.2900.426	76	01.366.30.31	01.278.3000.426	84	01.400.30.01	01.360.3000.010	103
01.354.34.31	01.252.3400.426	76	01.366.35.31	01.278.3500.426	84	01.400.30.31	01.360.3000.426	103
01.354.39.31	01.252.3900.426	76	01.366.40.31	01.278.4000.426	84	01.400.35.01	01.360.3500.010	103
01.355.24.31	01.253.2400.426	76	01.367.24.31	01.279.2400.426	84	01.400.35.31	01.360.3500.426	103
01.355.29.31	01.253.2900.426	76	01.367.29.31	01.279.2900.426	84	01.400.40.01	01.360.4000.010	103
01.355.34.31	01.253.3400.426	76	01.367.34.31	01.279.3400.426	84	01.400.40.31	01.360.4000.426	103
01.355.39.31	01.253.3900.426	76	01.367.39.31	01.279.3900.426	84	01.401.27.01	01.361.2700.010	103
01.356.29.31	01.256.2900.426	77	01.368.25.31	01.286.2500.426	85	01.401.27.31	01.361.2700.426	103
01.356.34.31	01.256.3400.426	77	01.368.30.31	01.286.3000.426	85	01.401.30.01	01.361.3000.010	103
01.356.39.31	01.256.3900.426	77	01.368.35.31	01.286.3500.426	85	01.401.30.31	01.361.3000.426	103
01.357.29.31	01.257.2900.426	77	01.368.40.31	01.286.4000.426	85	01.401.35.01	01.361.3500.010	103
01.357.34.31	01.257.3400.426	77	01.369.24.31	01.287.2400.426	85	01.401.35.31	01.361.3500.426	103
01.357.39.31	01.257.3900.426	77	01.369.29.31	01.287.2900.426	85	01.401.40.01	01.361.4000.010	103
01.358.25.31	01.262.2500.426	79	01.369.34.31	01.287.3400.426	85	01.401.40.31	01.361.4000.426	103
01.358.30.31	01.262.3000.426	79	01.369.39.31	01.287.3900.426	85	01.404.30.31	01.362.3000.426	103
01.358.35.31	01.262.3500.426	79	01.370.22.31	01.732.2200.426	201	01.405.30.31	01.363.3000.426	103
01.358.40.31	01.262.4000.426	79	01.370.24.31	01.732.2400.426	201	01.406.34.31	01.362.3400.426	103
01.359.25.31	01.263.2500.426	79	01.371.22.31	01.734.2200.426	202	01.407.34.31	01.363.3400.426	103
01.359.30.31	01.263.3000.426	79	01.371.24.31	01.734.2400.426	202	01.408.30.31	01.364.3000.426	104
01.359.35.31	01.263.3500.426	79	01.372.22.31	01.733.2200.426	201	01.408.35.31	01.364.3500.426	104
01.359.40.31	01.263.4000.426	79	01.372.24.31	01.733.2400.426	201	01.408.40.31	01.364.4000.426	104
01.360.30.31	01.266.3000.426	80	01.374.22.31	01.736.2200.426	202	01.409.30.31	01.365.3000.426	104
01.360.35.31	01.266.3500.426	80	01.374.24.31	01.736.2400.426	202	01.409.35.31	01.365.3500.426	104
01.360.40.31	01.266.4000.426	80	01.375.22.31	01.737.2200.426	202	01.409.40.31	01.365.4000.426	104
01.361.30.31	01.267.3000.426	80	01.375.24.31	01.737.2400.426	202	01.414.65.01	01.568.6500.010	161
01.361.35.31	01.267.3500.426	80	01.376.22.31	01.743.2200.426	204	01.414.65.31	01.568.6500.426	161
01.361.40.31	01.267.4000.426	80	01.376.24.31	01.743.2400.426	204	01.415.65.01	01.569.6500.010	161
01.362.24.31	01.264.2400.426	79	01.377.22.31	01.745.2200.426	206	01.415.65.31	01.569.6500.426	161
01.362.29.31	01.264.2900.426	79	01.377.24.31	01.745.2400.426	206	01.416.65.01	01.572.6500.010	162
01.362.34.31	01.264.3400.426	79	01.378.44.31	01.740.4400.426	203	01.417.65.01	01.573.6500.010	162
01.362.39.31	01.264.3900.426	79	01.378.47.31	01.740.4700.426	203	01.420.30.01	01.370.3000.010	107
01.363.24.31	01.265.2400.426	79	01.378.48.31	01.740.4800.426	203	01.420.30.31	01.370.3000.426	107
01.363.29.31	01.265.2900.426	79	01.378.52.31	01.740.5200.426	203	01.420.35.01	01.370.3500.010	107
01.363.34.31	01.265.3400.426	79	01.378.55.31	01.740.5500.426	203	01.420.35.31	01.370.3500.426	107
01.363.39.31	01.265.3900.426	79	01.379.44.31	01.741.4400.426	203	01.420.40.01	01.370.4000.010	107
01.364.29.31	01.268.2900.426	80	01.379.47.31	01.741.4700.426	203	01.420.40.31	01.370.4000.426	107
01.364.34.31	01.268.3400.426	80	01.379.48.31	01.741.4800.426	203	01.420.45.01	01.370.4500.010	107
01.364.39.31	01.268.3900.426	80	01.379.52.31	01.741.5200.426	203	01.420.45.31	01.370.4500.426	107
01.365.29.31	01.269.2900.426	80	01.379.55.31	01.741.5500.426	203	01.421.30.01	01.371.3000.010	107
01.365.34.31	01.269.3400.426	80	01.380.00.40	01.728.0000.565	198	01.421.30.31	01.371.3000.426	107
01.365.39.31	01.269.3900.426	80	01.400.27.01	01.360.2700.010	103	01.421.35.01	01.371.3500.010	107

**Il ne s'agit ici que d'une liste de référence !**  
**Veillez SVP contrôler l'article sur la page correspondante dans le catalogue.**

Ancien N° Art.	Nouveau N° Art.	page
01.421.35.31	01.371.3500.426	107
01.421.40.01	01.371.4000.010	107
01.421.40.31	01.371.4000.426	107
01.421.45.01	01.371.4500.010	107
01.421.45.31	01.371.4500.426	107
01.422.30.01	01.374.3000.010	113
01.422.30.31	01.374.3000.426	113
01.422.35.01	01.374.3500.010	113
01.422.35.31	01.374.3500.426	113
01.422.40.01	01.374.4000.010	113
01.422.40.31	01.374.4000.426	113
01.422.45.01	01.374.4500.010	113
01.422.45.31	01.374.4500.426	113
01.423.30.01	01.375.3000.010	113
01.423.30.31	01.375.3000.426	113
01.423.35.01	01.375.3500.010	113
01.423.35.31	01.375.3500.426	113
01.423.40.01	01.375.4000.010	113
01.423.40.31	01.375.4000.426	113
01.423.45.01	01.375.4500.010	113
01.423.45.31	01.375.4500.426	113
01.424.30.01	01.378.3000.010	115
01.424.30.31	01.378.3000.426	115
01.424.35.01	01.378.3500.010	115
01.424.35.31	01.378.3500.426	115
01.424.40.01	01.378.4000.010	115
01.424.40.31	01.378.4000.426	115
01.424.45.01	01.378.4500.010	115
01.424.45.31	01.378.4500.426	115
01.425.30.01	01.379.3000.010	115
01.425.30.31	01.379.3000.426	115
01.425.35.01	01.379.3500.010	115
01.425.35.31	01.379.3500.426	115
01.425.40.01	01.379.4000.010	115
01.425.40.31	01.379.4000.426	115
01.425.45.01	01.379.4500.010	115
01.425.45.31	01.379.4500.426	115
01.430.30.01	01.384.3000.010	123
01.430.30.31	01.384.3000.426	123
01.430.35.01	01.384.3500.010	123
01.430.35.31	01.384.3500.426	123
01.430.40.01	01.384.4000.010	123

Ancien N° Art.	Nouveau N° Art.	page
01.430.40.31	01.384.4000.426	123
01.431.30.01	01.385.3000.010	123
01.431.30.31	01.385.3000.426	123
01.431.35.01	01.385.3500.010	123
01.431.35.31	01.385.3500.426	123
01.431.40.01	01.385.4000.010	123
01.431.40.31	01.385.4000.426	123
01.432.30.01	01.388.3000.010	125
01.432.30.31	01.388.3000.426	125
01.432.35.01	01.388.3500.010	125
01.432.35.31	01.388.3500.426	125
01.432.40.01	01.388.4000.010	125
01.432.40.31	01.388.4000.426	125
01.433.30.01	01.389.3000.010	125
01.433.30.31	01.389.3000.426	125
01.433.35.01	01.389.3500.010	125
01.433.35.31	01.389.3500.426	125
01.433.40.01	01.389.4000.010	125
01.433.40.31	01.389.4000.426	125
01.450.00.12	01.694.0000.112	186
01.450.00.13	01.694.0000.152	186
01.450.00.20	01.694.0000.316	186
01.450.00.21	01.694.0000.326	186
01.450.00.31	01.694.0000.426	186
01.450.00.32	01.694.0000.416	186
01.451.00.12	01.695.0000.112	186
01.451.00.13	01.695.0000.152	186
01.451.00.20	01.695.0000.316	186
01.451.00.21	01.695.0000.326	186
01.451.00.31	01.695.0000.426	186
01.451.00.32	01.695.0000.416	186
01.500.65.01	01.450.6500.010	146
01.500.65.31	01.450.6500.426	146
01.501.65.01	01.451.6500.010	146
01.501.65.31	01.451.6500.426	146
01.502.65.01	01.454.6500.010	147
01.503.65.01	01.455.6500.010	147
01.502.65.31	01.454.6500.426	147
01.503.65.31	01.455.6500.426	147
01.504.65.01	01.456.6500.010	147
01.504.65.31	01.456.6500.426	147
01.505.65.01	01.457.6500.010	147

Ancien N° Art.	Nouveau N° Art.	page
01.505.65.31	01.457.6500.426	147
01.506.65.01	01.458.6500.010	148
01.506.65.31	01.458.6500.426	148
01.507.65.01	01.459.6500.010	148
01.507.65.31	01.459.6500.426	148
01.508.10.01	01.460.1000.010	148
01.508.10.31	01.460.1000.426	148
01.509.10.01	01.461.1000.010	148
01.509.10.31	01.461.1000.426	148
01.510.65.01	01.462.6500.010	149
01.510.65.31	01.462.6500.426	149
01.512.65.01	01.464.6500.010	149
01.512.65.31	01.464.6500.426	149
01.513.65.01	01.465.6500.010	149
01.513.65.31	01.465.6500.426	149
01.514.65.31	01.466.6500.426	149
01.515.65.01	01.467.6500.010	149
01.515.65.31	01.467.6500.426	149
01.516.30.01	01.300.3000.010	89
01.516.30.31	01.300.3000.426	89
01.516.35.01	01.300.3500.010	89
01.516.35.31	01.300.3500.426	89
01.516.40.01	01.300.4000.010	89
01.516.40.31	01.300.4000.426	89
01.517.30.01	01.301.3000.010	89
01.517.30.31	01.301.3000.426	89
01.517.35.01	01.301.3500.010	89
01.517.35.31	01.301.3500.426	89
01.517.40.01	01.301.4000.010	89
01.517.40.31	01.301.4000.426	89
01.518.35.31	01.304.3500.426	90
01.518.40.31	01.304.4000.426	90
01.519.35.31	01.305.3500.426	90
01.519.40.31	01.305.4000.426	90
01.520.00.01	01.750.2500.010	209
01.521.30.01	01.326.3000.010	98
01.521.30.31	01.326.3000.426	98
01.521.34.31	01.326.3400.426	98
01.521.35.01	01.326.3500.010	98
01.521.35.31	01.326.3500.426	98
01.521.40.01	01.326.4000.010	98
01.521.40.31	01.326.4000.426	98

1

2

3

4

5

6

7

8

9

i



1

Il ne s'agit ici que d'une liste de référence !  
Veuillez SVP contrôler l'article sur la page correspondante dans le catalogue.

2

3

4

5

6

7

8

9

i

Ancien N° Art.	Nouveau N° Art.	page	Ancien N° Art.	Nouveau N° Art.	page	Ancien N° Art.	Nouveau N° Art.	page
01.522.30.01	01.322.3000.010	96	01.553.45.31	01.135.4500.426	42	01.562.34.31	01.112.3400.426	34
01.522.30.31	01.322.3000.426	96	01.554.30.31	01.138.3000.426	44	01.562.35.31	01.112.3500.426	34
01.522.35.01	01.322.3500.010	96	01.554.34.31	01.138.3400.426	44	01.562.40.31	01.112.4000.426	34
01.522.35.31	01.322.3500.426	96	01.554.35.31	01.138.3500.426	44	01.562.45.31	01.112.4500.426	34
01.522.40.01	01.322.4000.010	96	01.554.40.31	01.138.4000.426	44	01.563.30.31	01.113.3000.426	34
01.522.40.31	01.322.4000.426	96	01.554.45.31	01.138.4500.426	44	01.563.34.31	01.113.3400.426	34
01.523.10.01	01.826.1000.010	229	01.555.30.31	01.139.3000.426	44	01.563.35.31	01.113.3500.426	34
01.523.15.01	01.826.1500.010	229	01.555.34.31	01.139.3400.426	44	01.563.40.31	01.113.4000.426	34
01.523.20.01	01.826.2000.010	229	01.555.35.31	01.139.3500.426	44	01.563.45.31	01.113.4500.426	34
01.524.10.01	01.827.1000.010	229	01.555.40.31	01.139.4000.426	44	01.564.30.31	01.118.3000.426	37
01.524.15.01	01.827.1500.010	229	01.555.45.31	01.139.4500.426	44	01.564.34.31	01.118.3400.426	37
01.524.20.01	01.827.2000.010	229	01.556.30.31	01.132.3000.426	41	01.564.35.31	01.118.3500.426	37
01.526.00.01	01.835.2000.010	232	01.556.34.31	01.132.3400.426	41	01.564.40.31	01.118.4000.426	37
01.527.00.01	01.748.2400.010	208	01.556.35.31	01.132.3500.426	41	01.564.45.31	01.118.4500.426	37
01.527.00.31	01.748.2400.426	208	01.556.40.31	01.132.4000.426	41	01.565.30.31	01.119.3000.426	37
01.528.00.01	01.749.2400.010	209	01.556.45.31	01.132.4500.426	41	01.565.34.31	01.119.3400.426	37
01.528.00.31	01.749.2400.426	209	01.557.30.31	01.133.3000.426	41	01.565.35.31	01.119.3500.426	37
01.538.00.01	01.870.1000.030	243	01.557.34.31	01.133.3400.426	41	01.565.40.31	01.119.4000.426	37
01.539.00.01	01.871.1000.030	243	01.557.35.31	01.133.3500.426	41	01.565.45.31	01.119.4500.426	37
01.540.00.01	01.872.1000.000	243	01.557.40.31	01.133.4000.426	41	01.566.30.31	01.114.3000.426	35
01.541.00.01	01.873.1000.000	243	01.557.45.31	01.133.4500.426	41	01.566.34.31	01.114.3400.426	35
01.546.00.01	01.752.2400.010	208	01.558.30.31	01.136.3000.426	43	01.566.35.31	01.114.3500.426	35
01.547.00.01	01.753.2400.010	208	01.558.34.31	01.136.3400.426	43	01.566.40.31	01.114.4000.426	35
01.550.30.31	01.130.3000.426	40	01.558.35.31	01.136.3500.426	43	01.566.45.31	01.114.4500.426	35
01.550.34.31	01.130.3400.426	40	01.558.40.31	01.136.4000.426	43	01.567.30.31	01.115.3000.426	35
01.550.35.31	01.130.3500.426	40	01.558.45.31	01.136.4500.426	43	01.567.34.31	01.115.3400.426	35
01.550.40.31	01.130.4000.426	40	01.559.30.31	01.137.3000.426	43	01.567.35.31	01.115.3500.426	35
01.550.45.31	01.130.4500.426	40	01.559.34.31	01.137.3400.426	43	01.567.40.31	01.115.4000.426	35
01.551.30.31	01.131.3000.426	40	01.559.35.31	01.137.3500.426	43	01.567.45.31	01.115.4500.426	35
01.551.34.31	01.131.3400.426	40	01.559.40.31	01.137.4000.426	43	01.568.30.31	01.120.3000.426	38
01.551.35.31	01.131.3500.426	40	01.559.45.31	01.137.4500.426	43	01.568.34.31	01.120.3400.426	38
01.551.40.31	01.131.4000.426	40	01.560.30.31	01.110.3000.426	33	01.568.35.31	01.120.3500.426	38
01.551.45.31	01.131.4500.426	40	01.560.34.31	01.110.3400.426	33	01.568.40.31	01.120.4000.426	38
01.552.30.31	01.134.3000.426	42	01.560.35.31	01.110.3500.426	33	01.568.45.31	01.120.4500.426	38
01.552.34.31	01.134.3400.426	42	01.560.40.31	01.110.4000.426	33	01.569.30.31	01.121.3000.426	38
01.552.35.31	01.134.3500.426	42	01.560.45.31	01.110.4500.426	33	01.569.34.31	01.121.3400.426	38
01.552.40.31	01.134.4000.426	42	01.561.30.31	01.111.3000.426	33	01.569.35.31	01.121.3500.426	38
01.552.45.31	01.134.4500.426	42	01.561.34.31	01.111.3400.426	33	01.569.40.31	01.121.4000.426	38
01.553.30.31	01.135.3000.426	42	01.561.35.31	01.111.3500.426	33	01.569.45.31	01.121.4500.426	38
01.553.34.31	01.135.3400.426	42	01.561.40.31	01.111.4000.426	33	01.570.30.31	01.116.3000.426	36
01.553.35.31	01.135.3500.426	42	01.561.45.31	01.111.4500.426	33	01.570.34.31	01.116.3400.426	36
01.553.40.31	01.135.4000.426	42	01.562.30.31	01.112.3000.426	34	01.570.35.31	01.116.3500.426	36

**Il ne s'agit ici que d'une liste de référence !  
Veuillez SVP contrôler l'article sur la page correspondante dans le catalogue.**

Ancien N° Art.	Nouveau N° Art.	page
01.570.40.31	01.116.4000.426	36
01.570.45.31	01.116.4500.426	36
01.571.30.31	01.117.3000.426	36
01.571.34.31	01.117.3400.426	36
01.571.35.31	01.117.3500.426	36
01.571.40.31	01.117.4000.426	36
01.571.45.31	01.117.4500.426	36
01.572.30.31	01.122.3000.426	39
01.572.34.31	01.122.3400.426	39
01.572.35.31	01.122.3500.426	39
01.572.40.31	01.122.4000.426	39
01.572.45.31	01.122.4500.426	39
01.573.30.31	01.123.3000.426	39
01.573.34.31	01.123.3400.426	39
01.573.35.31	01.123.3500.426	39
01.573.40.31	01.123.4000.426	39
01.573.45.31	01.123.4500.426	39
01.581.00.01	01.141.0000.010	45
01.582.00.01	01.726.2400.010	198
01.582.00.31	01.726.2400.426	198
01.583.65.31	01.727.4300.426	198
01.584.70.31	01.727.4800.426	198
01.600.65.01	01.468.6500.010	150
01.600.65.31	01.468.6500.426	150
01.601.65.01	01.469.6500.010	150
01.601.65.31	01.469.6500.426	150
01.607.65.31	01.471.6500.426	150
01.609.65.31	01.473.6500.426	150
01.611.65.01	01.475.6500.010	150
01.611.65.31	01.475.6500.426	150
01.615.10.31	01.477.1000.426	150
01.617.10.31	01.479.1000.426	150
01.619.10.31	01.481.1000.426	150
01.622.65.31	01.470.6500.426	150
01.624.65.31	01.472.6500.426	150
01.626.65.01	01.474.6500.010	150
01.626.65.31	01.474.6500.426	150
01.630.10.31	01.476.1000.426	150
01.632.10.31	01.478.1000.426	150
01.634.10.31	01.480.1000.426	150
01.640.10.31	01.484.1000.426	151
01.641.10.31	01.485.1000.426	151

Ancien N° Art.	Nouveau N° Art.	page
01.642.65.31	01.482.6500.426	151
01.643.65.31	01.483.6500.426	151
01.644.65.01	01.486.6500.010	152
01.645.65.31	01.486.6500.426	152
01.646.65.01	01.487.6500.010	152
01.647.65.01	01.487.6500.426	152
01.651.65.31	01.489.6500.426	153
01.653.65.31	01.491.6500.426	153
01.655.65.31	01.493.6500.426	153
01.658.65.31	01.488.6500.426	153
01.660.65.31	01.490.6500.426	153
01.662.65.31	01.492.6500.426	153
01.664.35.01	01.306.3500.010	91
01.664.35.31	01.306.3500.426	91
01.664.40.01	01.306.4000.010	91
01.664.40.31	01.306.4000.426	91
01.664.45.01	01.306.4500.010	91
01.664.45.31	01.306.4500.426	91
01.665.35.01	01.307.3500.010	91
01.665.35.31	01.307.3500.426	91
01.665.40.01	01.307.4000.010	91
01.665.40.31	01.307.4000.426	91
01.665.45.01	01.307.4500.010	91
01.665.45.31	01.307.4500.426	91
01.666.35.01	01.310.3500.010	92
01.666.35.01b	01.312.3500.010	92
01.666.35.31	01.310.3500.426	92
01.666.35.31b	01.312.3500.426	92
01.666.40.01	01.310.4000.010	92
01.666.40.01b	01.312.4000.010	92
01.666.40.31	01.310.4000.426	92
01.666.40.31b	01.312.4000.426	92
01.667.35.01	01.311.3500.010	92
01.667.35.01b	01.313.3500.010	92
01.667.35.31	01.311.3500.426	92
01.667.35.31b	01.313.3500.426	92
01.667.40.01	01.311.4000.010	92
01.667.40.01b	01.313.4000.010	92
01.667.40.31	01.311.4000.426	92
01.667.40.31b	01.313.4000.426	92
01.668.35.31	01.318.3500.426	94
01.668.40.31	01.318.4000.426	94

Ancien N° Art.	Nouveau N° Art.	page
01.669.35.31	01.319.3500.426	94
01.669.40.31	01.319.4000.426	94
01.670.35.31	01.320.3500.426	95
01.670.40.31	01.320.4000.426	95
01.671.35.31	01.321.3500.426	95
01.671.40.31	01.321.4000.426	95
01.676.30.01	01.323.3000.010	96
01.676.30.31	01.323.3000.426	96
01.676.35.01	01.323.3500.010	96
01.676.35.31	01.323.3500.426	96
01.676.40.01	01.323.4000.010	96
01.676.40.31	01.323.4000.426	96
01.678.30.01	01.836.3000.010	232
01.678.35.01	01.836.3500.010	232
01.678.40.01	01.836.4000.010	232
01.680.00.01	01.837.0000.010	233
01.680.0031	01.837.0000.426	233
01.682.30.01	01.324.3000.010	97
01.682.30.31	01.324.3000.426	97
01.682.34.31	01.324.3400.426	97
01.682.35.01	01.324.3500.010	97
01.682.35.31	01.324.3500.426	97
01.682.40.01	01.324.4000.010	97
01.682.40.31	01.324.4000.426	97
01.683.25.01	01.325.2500.010	97
01.683.25.31	01.325.2500.426	97
01.683.30.01	01.325.3000.010	97
01.683.30.31	01.325.3000.426	97
01.683.35.01	01.325.3500.010	97
01.683.35.31	01.325.3500.426	97
01.683.40.01	01.325.4000.010	97
01.683.40.31	01.325.4000.426	97
01.684.35.01	01.302.3500.010	89
01.684.35.31	01.302.3500.426	89
01.684.40.01	01.302.4000.010	89
01.684.40.31	01.302.4000.426	89
01.685.35.01	01.303.3500.010	89
01.685.35.31	01.303.3500.426	89
01.685.40.01	01.303.4000.010	89
01.685.40.31	01.303.4000.426	89
01.686.35.01	01.314.3500.010	93
01.686.35.31	01.314.3500.426	93

1

2

3

4

5

6

7

8

9

i



1

Il ne s'agit ici que d'une liste de référence !  
Veuillez SVP contrôler l'article sur la page correspondante dans le catalogue.

2

3

4

5

6

7

8

9



Ancien N° Art.	Nouveau N° Art.	page	Ancien N° Art.	Nouveau N° Art.	page	Ancien N° Art.	Nouveau N° Art.	page
01.686.40.01	01.314.4000.010	93	01.702.00.32	01.696.0000.416	186	01.711.01.05	01.707.0000.040	188
01.686.40.31	01.314.4000.426	93	01.703.00.12	01.697.0000.112	186	01.720.40.01	01.673.4000.010	180
01.687.35.01	01.315.3500.010	93	01.703.00.13	01.697.0000.152	186	01.722.28.01	01.406.2800.010	128
01.687.35.31	01.315.3500.426	93	01.703.00.20	01.697.0000.316	186	01.724.60.01	01.628.6000.010	172
01.687.40.01	01.315.4000.010	93	01.703.00.21	01.697.0000.326	186	01.725.60.01	01.629.6000.010	172
01.687.40.31	01.315.4000.426	93	01.703.00.31	01.697.0000.426	186	01.726.60.01	01.630.6000.010	172
01.688.35.01	01.316.3500.010	93	01.703.00.32	01.697.0000.416	186	01.727.60.01	01.631.6000.010	172
01.688.35.31	01.316.3500.426	93	01.704.00.12	01.700.0000.112	187	01.736.30.00	01.616.3000.010	168
01.688.40.01	01.316.4000.010	93	01.704.00.13	01.700.0000.152	187	01.737.30.00	01.617.3000.010	168
01.688.40.31	01.316.4000.426	93	01.704.00.20	01.700.0000.316	187	01.740.34.00	01.616.3400.010	168
01.689.35.01	01.317.3500.010	93	01.704.00.21	01.700.0000.326	187	01.741.34.00	01.617.3400.010	168
01.689.35.31	01.317.3500.426	93	01.704.00.31	01.700.0000.426	187	01.744.40.00	01.616.4000.010	168
01.689.40.01	01.317.4000.010	93	01.704.00.32	01.700.0000.416	187	01.744.40.31	01.616.4000.426	168
01.689.40.31	01.317.4000.426	93	01.705.00.12	01.701.0000.112	187	01.745.40.00	01.617.4000.010	168
01.692.00.01	01.820.2400.010	227	01.705.00.13	01.701.0000.152	187	01.745.40.31	01.617.4000.426	168
01.693.00.01	01.822.0000.010	227	01.705.00.20	01.701.0000.316	187	01.748.50.00	01.616.5000.010	168
01.693.24.01	01.823.0000.010	227	01.705.00.21	01.701.0000.326	187	01.749.50.00	01.617.5000.010	168
01.694.30.01	01.824.3000.010	227	01.705.00.31	01.701.0000.426	187	01.752.60.00	01.616.6000.010	168
01.694.34.31	01.824.3400.426	228	01.705.00.32	01.701.0000.416	187	01.753.60.00	01.617.6000.010	168
01.694.35.01	01.824.3500.010	227	01.706.00.12	01.698.0000.112	187	01.756.30.00	01.634.3000.005	173
01.694.40.01	01.824.4000.010	227	01.706.00.13	01.698.0000.152	187	01.756.34.00	01.634.3400.005	173
01.694.45.01	01.824.4500.010	227	01.706.00.20	01.698.0000.316	187	01.756.40.00	01.634.4000.005	173
01.695.00.01	01.825.1500.010	228	01.706.00.21	01.698.0000.326	187	01.758.30.01	01.635.3000.010	173
01.695.20.01	01.825.2000.010	228	01.706.00.31	01.698.0000.426	187	01.758.34.01	01.635.3400.010	173
01.696.00.01	01.821.0000.010	227	01.706.00.32	01.698.0000.416	187	01.758.40.01	01.635.4000.010	173
01.700.00.12	01.702.0000.112	188	01.707.00.12	01.699.0000.112	187	01.760.00.00	01.636.4000.005	174
01.700.00.13	01.702.0000.152	188	01.707.00.13	01.699.0000.152	187	01.762.00.01	01.637.4000.010	174
01.700.00.20	01.702.0000.316	188	01.707.00.20	01.699.0000.316	187	01.764.01.01	01.876.1000.000	244
01.700.00.21	01.702.0000.326	188	01.707.00.21	01.699.0000.326	187	01.765.01.01	01.877.1000.000	244
01.700.00.31	01.702.0000.426	188	01.707.00.31	01.699.0000.426	187	01.766.01.01	01.874.2000.010	244
01.700.00.32	01.702.0000.416	188	01.707.00.32	01.699.0000.416	187	01.767.01.01	01.875.2000.010	244
01.701.00.12	01.703.0000.112	188	01.708.00.05	01.704.0000.030	188	01.768.30.01	01.638.3000.010	174
01.701.00.13	01.703.0000.152	188	01.708.00.08	01.704.0000.095	188	01.768.34.01	01.638.3400.010	174
01.701.00.20	01.703.0000.316	188	01.708.01.05	01.704.0000.040	188	01.768.40.01	01.638.4000.010	174
01.701.00.21	01.703.0000.326	188	01.709.00.05	01.705.0000.030	188	01.770.30.01	01.626.3000.010	171
01.701.00.31	01.703.0000.426	188	01.709.00.08	01.705.0000.095	188	01.770.34.01	01.626.3400.010	171
01.701.00.32	01.703.0000.416	188	01.709.01.05	01.705.0000.040	188	01.770.40.01	01.626.4000.010	171
01.702.00.12	01.696.0000.112	186	01.710.00.05	01.706.0000.030	188	01.772.00.01	01.650.0000.010	175
01.702.00.13	01.696.0000.152	186	01.710.00.08	01.706.0000.095	188	01.773.00.01	01.651.0000.010	175
01.702.00.20	01.696.0000.316	186	01.710.01.05	01.706.0000.040	188	01.774.00.01	01.652.0000.010	175
01.702.00.21	01.696.0000.326	186	01.711.00.05	01.707.0000.030	188	01.775.00.01	01.653.0000.010	175
01.702.00.31	01.696.0000.426	186	01.711.00.08	01.707.0000.095	188	01.776.00.01	01.654.0000.010	175

**Il ne s'agit ici que d'une liste de référence !  
Veuillez SVP contrôler l'article sur la page correspondante dans le catalogue.**

Ancien N° Art.	Nouveau N° Art.	page
01.777.00.01	01.655.0000.010	175
01.778.00.01	01.656.0000.010	175
01.780.00.12	01.658.0000.114	176
01.781.00.40	01.659.0000.565	176
01.782.00.12	01.657.0000.114	175
01.784.00.01	01.662.0000.010	177
01.786.00.01	01.663.0000.010	177
01.787.00.12	01.664.0000.114	177
01.788.00.12	01.665.0000.114	177
01.789.00.12	01.661.7000.114	176
	01.661.9000.114	176
01.790.00.12	01.660.0000.114	176
01.792.00.01	01.666.0000.010	178
01.793.00.12	01.667.0000.114	178
01.794.00.12	01.668.0000.114	178
01.800.20.01	01.609.2000.010	166
01.800.20.31	01.609.2000.426	166
01.802.20.01	01.608.2000.010	166
01.802.20.31	01.608.2000.426	166
01.804.24.01	01.610.2400.010	166
01.804.24.31	01.610.2400.426	166
01.806.20.01	01.611.2000.010	167
01.806.20.31	01.611.2000.426	167
01.808.60.01	01.612.6000.010	167
01.828.00.01	01.670.0000.010	179
01.834.00.01	01.671.0000.010	179
01.900.00.12	01.754.2800.114	210
01.900.00.13	01.754.2800.154	210
01.900.00.15	01.754.2800.255	210
01.901.00.12	01.755.2800.114	210
01.901.00.13	01.755.2800.154	210
01.901.00.15	01.755.2800.255	210
01.931.00.31	01.724.2400.426	197
01.932.00.31	01.725.2400.426	197
01.933.00.31	01.746.2400.426	207
01.934.22.31	01.742.2200.426	203
01.934.24.31	01.742.2400.426	203
01.935.00.31	01.720.2400.426	196
01.936.00.31	01.722.2400.426	196
01.937.00.31	01.723.2400.426	196
01.939.22.31	01.744.2200.426	205
01.939.24.31	01.744.2400.426	205

Ancien N° Art.	Nouveau N° Art.	page
01.940.00.31	01.768.2200.426	211
01.941.00.31	01.769.2200.426	211
01.942.00.01	01.770.2400.010	211
01.942.00.31	01.770.2400.426	211
01.944.00.01	01.772.2500.010	212
01.945.00.01	01.773.2500.010	212
01.946.00.01	01.774.2500.010	212
01.947.00.01	01.775.2500.010	212
01.948.00.01	01.776.2500.010	213
01.949.00.01	01.777.2500.010	213
01.950.00.01	01.778.2400.010	214
01.950.00.31	01.778.2400.426	214
01.952.00.01	01.780.2400.010	214
01.952.00.31	01.780.2400.426	214
01.953.00.01	01.781.2400.010	214
01.953.00.31	01.781.2400.426	214
01.954.01.01	01.850.1000.000	238
01.954.02.01	01.850.2000.000	238
01.955.01.01	01.851.1000.000	238
01.955.02.01	01.851.2000.000	238
01.956.01.01	01.852.1000.000	238
01.956.02.01	01.852.2000.000	238
01.957.01.01	01.853.1000.000	238
01.957.02.01	01.853.2000.000	238
01.958.00.01	01.878.0000.710	245
01.960.00.01	01.879.0000.710	245
01.970.00.40	05.831.0010.550	578
01.980.61.23	01.901.3131.325	250
01.981.61.23	01.903.3131.325	250
01.984.51.23	01.907.2727.325	252
01.985.51.23	01.909.2727.325	252
01.986.35.23	01.911.3700.325	253
01.987.35.23	01.912.3700.325	253
01.988.40.23	01.905.4100.325	251
01.989.40.23	01.906.4100.325	251
01.990.61.23	01.913.3131.325	254
01.991.61.23	01.914.3131.325	254
<b>02...</b>		
02.096.08.12	02.106.1100.112	293
02.096.08.13	02.106.1100.152	293
02.096.08.15	02.106.1100.255	293
02.096.08.31	02.106.1100.426	293

Ancien N° Art.	Nouveau N° Art.	page
02.096.08.99	02.106.1100.299	293
02.097.08.12	02.106.1200.112	293
02.097.08.13	02.106.1200.152	293
02.097.08.15	02.106.1200.255	293
02.097.08.31	02.106.1200.426	293
02.097.08.99	02.106.1200.299	293
02.101.08.12	02.104.1200.112	292
02.101.08.13	02.104.1200.152	292
02.101.08.15	02.104.1200.255	292
02.103.08.12	02.102.1200.112	291
02.103.08.13	02.102.1200.152	291
02.103.08.15	02.102.1200.255	291
02.103.08.16	02.102.1200.299	291
02.103.08.20	02.102.1200.429	291
02.103.08.31	02.102.1200.426	291
02.105.08.12	02.108.1200.112	294
02.105.08.13	02.108.1200.152	294
02.105.08.15	02.108.1200.255	294
02.107.08.12	02.100.1200.112	290
02.107.08.13	02.100.1200.152	290
02.107.08.15	02.100.1200.255	290
02.107.08.16	02.100.1200.299	290
02.107.08.20	02.100.1200.429	290
02.107.08.31	02.100.1200.426	290
02.108.08.12	02.102.1100.112	291
02.108.08.13	02.102.1100.152	291
02.108.08.15	02.102.1100.255	291
02.108.08.16	02.102.1100.299	291
02.108.08.20	02.102.1100.429	291
02.108.08.31	02.102.1100.426	291
02.109.08.12	02.100.1100.112	290
02.109.08.13	02.100.1100.152	290
02.109.08.15	02.100.1100.255	290
02.109.08.16	02.100.1100.299	290
02.109.08.20	02.100.1100.429	290
02.109.08.31	02.100.1100.426	290
02.110.08.03	02.503.1100.020	354
02.110.08.12	02.503.1100.112	354
02.110.09.03	02.503.2100.020	354
02.110.09.12	02.503.2100.112	354
02.111.08.12	02.112.1200.112	296
02.111.08.13	02.112.1200.152	296

1

2

3

4

5

6

7

8

9

i



1

Il ne s'agit ici que d'une liste de référence !  
Veuillez SVP contrôler l'article sur la page correspondante dans le catalogue.

2

3

4

5

6

7

8

9

i

Ancien N° Art.	Nouveau N° Art.	page	Ancien N° Art.	Nouveau N° Art.	page	Ancien N° Art.	Nouveau N° Art.	page
02.111.08.15	02.112.1200.255	296	02.297.14.13	02.326.0214.152	332	02.308.06.16	02.318.0161.299	331
02.113.08.12	02.122.1200.112	298	02.297.14.15	02.326.0214.255	332	02.308.06.31	02.318.0161.426	331
02.113.08.13	02.122.1200.152	298	02.297.14.16	02.326.0214.299	332	02.309.07.12	02.318.0171.112	331
02.113.08.15	02.122.1200.255	298	02.297.14.31	02.326.0214.426	332	02.309.07.13	02.318.0171.152	331
02.114.08.12	02.122.1100.112	298	02.298.11.12	02.324.0111.112	332	02.309.07.15	02.318.0171.255	331
02.114.08.13	02.122.1100.152	298	02.298.11.13	02.324.0111.152	332	02.309.07.16	02.318.0171.299	331
02.114.08.15	02.122.1100.255	298	02.298.11.15	02.324.0111.255	332	02.309.07.31	02.318.0171.426	331
02.115.08.12	02.240.1130.112	314	02.298.11.16	02.324.0111.299	332	02.310.09.12	02.318.0191.112	331
02.115.08.13	02.240.1130.152	314	02.298.11.31	02.324.0111.426	332	02.310.09.13	02.318.0191.152	331
02.116.08.12	02.242.1225.112	314	02.299.14.12	02.326.0114.112	332	02.310.09.15	02.318.0191.255	331
02.116.08.13	02.242.1225.152	314	02.299.14.13	02.326.0114.152	332	02.310.09.16	02.318.0191.299	331
02.116.08.15	02.242.1225.255	314	02.299.14.15	02.326.0114.255	332	02.310.09.31	02.318.0191.426	331
02.117.08.12	02.244.1218.112	314	02.299.14.16	02.326.0114.299	332	02.311.14.12	02.318.0141.112	331
02.117.08.13	02.244.1218.152	314	02.299.14.31	02.326.0114.426	332	02.311.14.13	02.318.0141.152	331
02.117.08.15	02.244.1218.255	314	02.300.05.15	02.314.0251.255	330	02.311.14.15	02.318.0141.255	331
02.118.08.12	02.116.1400.112	296	02.301.09.15	02.314.0291.255	330	02.311.14.16	02.318.0141.299	331
02.138.08.12	02.160.1100.112	304	02.301.09.16	02.314.0291.299	330	02.311.14.31	02.318.0141.426	331
02.138.08.15	02.160.1100.255	304	02.302.14.15	02.314.0241.255	330	02.400.09.03	02.450.2400.065	345
02.138.08.31	02.160.1100.426	304	02.302.14.16	02.314.0241.299	330	02.400.09.05	02.450.2400.030	345
02.138.09.12	02.160.2100.112	304	02.304.06.12	02.320.0261.112	331	02.401.09.03	02.458.2500.065	346
02.138.09.15	02.160.2100.255	304	02.304.06.13	02.320.0261.152	331	02.401.09.05	02.458.2500.030	346
02.138.09.31	02.160.2100.426	304	02.304.06.15	02.320.0261.255	331	02.402.00.03	02.460.0500.065	347
02.200.08.31	02.122.1200.426	298	02.304.06.16	02.320.0261.299	331	02.402.00.05	02.460.0500.030	347
02.201.08.31	02.122.1100.426	298	02.304.06.31	02.320.0261.426	331	02.403.09.03	02.452.2400.065	345
02.202.00.31	02.334.0201.426	333	02.305.07.12	02.320.0271.112	331	02.403.09.05	02.452.2400.030	345
02.203.00.31	02.330.0101.426	333	02.305.07.13	02.320.0271.152	331	02.404.09.03	02.454.2400.065	346
02.204.00.31	02.336.0203.426	333	02.305.07.15	02.320.0271.255	331	02.404.09.05	02.454.2400.030	346
02.205.00.31	02.332.0103.426	333	02.305.07.16	02.320.0271.299	331	02.405.00.03	02.456.2400.065	346
02.211.00.31	02.262.0200.426	322	02.305.07.31	02.320.0271.426	331	02.405.00.05	02.456.2400.030	346
02.212.00.31	02.262.1200.426	322	02.306.09.12	02.320.0291.112	331	02.414.40.40	02.478.2545.565	350
02.214.00.31	02.262.0100.426	322	02.306.09.13	02.320.0291.152	331	02.414.66.40	02.478.2565.565	350
02.215.00.31	02.262.1100.426	322	02.306.09.15	02.320.0291.255	331	02.415.40.40	02.482.0045.565	351
02.217.00.31	02.257.0200.426	319	02.306.09.16	02.320.0291.299	331	02.415.66.40	02.482.0065.565	351
02.218.00.31	02.257.0100.426	319	02.306.09.31	02.320.0291.426	331	02.417.40.40	02.480.2545.565	350
02.223.00.31	02.257.1200.426	319	02.307.14.12	02.320.0241.112	331	02.417.66.40	02.480.2565.565	350
02.224.00.31	02.257.1100.426	319	02.307.14.13	02.320.0241.152	331	02.418.09.12	02.420.2401.112	340
02.296.11.12	02.324.0211.112	332	02.307.14.15	02.320.0241.255	331	02.418.09.31	02.420.2401.426	340
02.296.11.13	02.324.0211.152	332	02.307.14.16	02.320.0241.299	331	02.419.09.12	02.420.2402.112	340
02.296.11.15	02.324.0211.255	332	02.307.14.31	02.320.0241.426	331	02.419.09.31	02.420.2402.426	340
02.296.11.16	02.324.0211.299	332	02.308.06.12	02.318.0161.112	331	02.420.09.12	02.424.2401.112	341
02.296.11.31	02.324.0211.426	332	02.308.06.13	02.318.0161.152	331	02.420.09.31	02.424.2401.426	341
02.297.14.12	02.326.0214.112	332	02.308.06.15	02.318.0161.255	331	02.421.09.12	02.424.2402.112	341

**Il ne s'agit ici que d'une liste de référence !**  
**Veillez SVP contrôler l'article sur la page correspondante dans le catalogue.**

Ancien N° Art.	Nouveau N° Art.	page
02.421.09.31	02.424.2402.426	341
02.422.09.12	02.428.2401.112	342
02.422.09.31	02.428.2401.426	342
02.424.09.12	02.432.2501.112	343
02.424.09.31	02.432.2501.426	343
02.425.09.12	02.432.2502.112	343
02.425.09.31	02.432.2502.426	343
02.426.00.12	02.438.0580.112	344
02.426.00.31	02.438.0580.426	344
02.428.09.12	02.434.2501.112	343
02.428.09.31	02.434.2501.426	343
02.429.09.12	02.434.2502.112	343
02.429.09.31	02.434.2502.426	343
02.430.09.12	02.436.2501.112	344
02.431.09.12	02.140.2200.112	302
	02.140.3240.112	302
02.431.09.13	02.140.2200.152	302
02.431.09.15	02.140.2200.255	302
02.432.40.13	02.140.3240.152	302
02.432.40.15	02.140.3240.255	302
02.433.09.03	02.142.2200.065	303
02.433.09.05	02.142.2200.030	303
02.434.40.03	02.142.3240.065	303
02.434.40.05	02.142.3240.030	303
02.439.09.12	02.122.2200.112	298
02.439.09.31	02.122.2200.426	298
02.440.09.12	02.122.2100.112	298
02.440.09.31	02.122.2100.426	298
02.442.00.12	02.374.0210.112	337
02.501.08.03	02.500.1000.020	354
02.501.08.12	02.500.1000.112	354
02.501.09.03	02.500.2000.020	354
02.501.09.12	02.500.2000.112	354
02.503.08.03	02.502.1100.020	354
02.503.08.12	02.502.1100.112	354
02.503.09.03	02.502.2100.020	354
02.503.09.12	02.502.2100.112	354
02.504.09.03	02.504.2500.020	355
02.504.09.12	02.504.2500.112	355
02.507.08.40	02.490.1000.565	354
02.507.09.40	02.490.2000.565	354
02.513.72.03	02.520.0400.020	357

Ancien N° Art.	Nouveau N° Art.	page
02.515.92.03	02.522.0401.020	357
02.517.72.12	02.524.0400.112	357
02.517.92.12	02.524.0401.112	357
02.518.72.03	02.526.0402.020	358
02.520.92.03	02.528.0403.020	358
02.521.72.12	02.530.0402.112	358
02.521.92.12	02.530.0403.112	358
02.522.72.03	02.532.0404.020	359
02.524.72.03	02.534.0405.020	359
02.529.00.03	02.540.0100.020	359
02.529.00.12	02.540.0100.112	359
02.530.08.03	02.540.1100.020	359
02.530.08.12	02.540.1100.112	359
02.530.09.03	02.540.2100.020	359
02.530.09.12	02.540.2100.112	359
02.532.00.03	02.546.0500.020	360
02.532.00.12	02.546.0500.112	360
02.533.08.03	02.546.1500.020	360
02.533.08.12	02.546.1500.112	360
02.533.09.03	02.546.2500.020	360
02.533.09.12	02.546.2500.112	360
02.535.00.12	02.542.0100.112	360
02.535.00.13	02.542.0100.152	360
02.535.00.15	02.542.0100.255	360
02.536.08.12	02.542.1100.112	360
02.536.08.13	02.542.1100.152	360
02.536.08.15	02.542.1100.255	360
02.536.09.12	02.542.2100.112	360
02.536.09.13	02.542.2100.152	360
02.536.09.15	02.542.2100.255	360
02.538.00.12	02.548.0500.112	361
02.538.00.13	02.548.0500.152	361
02.538.00.15	02.548.0500.255	361
02.539.08.12	02.548.1500.112	361
02.539.08.13	02.548.1500.152	361
02.539.08.15	02.548.1500.255	361
02.539.09.12	02.548.2500.112	361
02.539.09.13	02.548.2500.152	361
02.539.09.15	02.548.2500.255	361
02.541.00.12	02.544.0100.112	360
02.541.00.13	02.544.0100.152	360
02.541.00.15	02.544.0100.255	360

Ancien N° Art.	Nouveau N° Art.	page
02.542.08.12	02.544.1100.112	360
02.542.08.13	02.544.1100.152	360
02.542.08.15	02.544.1100.255	360
02.542.09.12	02.544.2100.112	360
02.542.09.13	02.544.2100.152	360
02.542.09.15	02.544.2100.255	360
02.544.00.12	02.550.0500.112	361
02.544.00.13	02.550.0500.152	361
02.544.00.15	02.550.0500.255	361
02.545.08.12	02.550.1500.112	361
02.545.08.13	02.550.1500.152	361
02.545.08.15	02.550.1500.255	361
02.545.09.12	02.550.2500.112	361
02.545.09.13	02.550.2500.152	361
02.545.09.15	02.550.2500.255	361
02.547.00.12	02.264.0200.112	323
02.547.00.13	02.264.0200.152	323
02.547.00.15	02.264.0200.255	323
02.548.08.12	02.264.1200.112	323
02.548.08.13	02.264.1200.152	323
02.548.08.15	02.264.1200.255	323
02.548.09.12	02.264.2200.112	323
02.548.09.13	02.264.2200.152	323
02.548.09.15	02.264.2200.255	323
02.557.00.12	02.608.0000.112	363
02.558.08.12	02.608.0001.112	363
02.560.00.12	02.612.0000.112	363
02.561.08.12	02.612.0001.112	363
02.563.00.12	02.262.0200.112	322
02.564.08.12	02.262.1200.112	322
02.566.00.12	02.262.0100.112	322
02.567.00.12	02.262.1100.112	322
02.569.11.01	02.826.1110.010	386
02.569.12.01	02.826.1120.010	386
02.569.13.01	02.826.1130.010	386
02.569.14.01	02.826.1140.010	386
02.570.11.01	02.842.1110.010	388
02.570.12.01	02.842.1120.010	388
02.570.13.01	02.842.1130.010	388
02.570.14.01	02.842.1140.010	388
02.571.00.12	02.257.0200.112	319
02.572.08.12	02.257.1200.112	319

1

2

3

4

5

6

7

8

9

i



1

Il ne s'agit ici que d'une liste de référence !  
Veuillez SVP contrôler l'article sur la page correspondante dans le catalogue.

2

3

4

5

6

7

8

9

i

Ancien N° Art.	Nouveau N° Art.	page	Ancien N° Art.	Nouveau N° Art.	page	Ancien N° Art.	Nouveau N° Art.	page
02.574.00.12	02.257.0100.112	319	02.604.08.01	02.820.1080.010	385	02.619.00.40	02.872.2000.505	391
02.574.00.15	02.257.0100.255	319	02.604.10.01	02.820.1100.010	385	02.620.01.00	02.870.0078.005	391
02.575.08.12	02.257.1100.112	319	02.604.11.01	02.820.1110.010	385	02.620.02.00	02.870.0089.005	391
02.577.05.15	02.514.0150.255	355	02.604.12.01	02.820.1120.010	385	02.620.03.00	02.870.0810.005	391
02.578.05.15	02.376.0250.255	337	02.604.13.01	02.820.1130.010	385	02.620.04.00	02.870.0910.005	391
02.579.07.15	02.378.0270.255	338	02.604.15.01	02.820.1150.010	385	02.625.07.01	02.824.1070.010	385
02.580.03.15	02.372.0231.255	337	02.604.16.01	02.820.1160.010	385	02.650.08.02	02.638.0000.015	366
02.581.75.15	02.372.0271.255	337	02.604.70.01	02.820.1070.010	385		02.639.0000.015	366
02.582.00.12	02.334.0201.112	333	02.605.06.01	02.822.2060.010	385	02.656.08.02	02.640.0000.015	366
02.582.00.13	02.334.0201.152	333	02.605.08.01	02.822.2080.010	385	02.657.08.02	02.640.0001.015	366
02.582.00.15	02.334.0201.255	333	02.605.10.01	02.822.2100.010	385	02.658.00.02	02.644.0000.015	366
02.583.00.12	02.330.0101.112	333	02.605.11.01	02.822.2110.010	385	02.670.00.02	02.642.0000.015	366
02.583.00.13	02.330.0101.152	333	02.605.12.01	02.822.2120.010	385	02.676.00.02	02.646.0000.015	366
02.583.00.15	02.330.0101.255	333	02.605.13.01	02.822.2130.010	385	02.700.08.03	02.730.1200.020	378
02.584.00.12	02.336.0203.112	333	02.605.16.01	02.822.2160.010	385	02.700.08.12	02.730.1200.112	378
02.584.00.13	02.336.0203.152	333	02.606.01.01	02.836.2090.010	387	02.700.09.03	02.730.2200.020	378
02.584.00.15	02.336.0203.255	333	02.606.02.01	02.836.2160.010	387	02.700.09.12	02.730.2200.112	378
02.585.00.12	02.332.0103.112	333	02.606.03.01	02.836.4090.010	387	02.701.08.01	02.732.1200.010	378
02.585.00.13	02.332.0103.152	333	02.606.04.01	02.836.4160.010	387	02.701.08.03	02.732.1200.020	378
02.585.00.15	02.332.0103.255	333	02.607.01.01	02.840.2100.010	387	02.701.08.12	02.732.1200.112	378
02.585.00.31	02.332.1105.426	333	02.607.02.01	02.840.2135.010	387	02.702.08.01	02.732.1201.010	378
02.586.00.03	02.560.0560.020	361	02.607.03.01	02.840.2150.010	387	02.702.08.03	02.732.1201.020	378
02.586.00.12	02.560.0560.112	361	02.607.04.01	02.840.2165.010	387	02.702.08.12	02.732.1201.112	378
02.587.00.03	02.562.0561.020	361	02.607.05.01	02.840.4100.010	387	02.703.08.01	02.732.1202.010	378
02.587.00.12	02.562.0561.112	361	02.607.06.01	02.840.4130.010	387	02.703.08.03	02.732.1202.020	378
02.589.00.03	02.510.0120.020	355	02.607.07.01	02.840.4150.010	387	02.703.08.12	02.732.1202.112	378
02.590.00.03	02.512.0175.020	355	02.608.11.01	02.830.2110.010	386	02.703.08.31	02.732.1202.426	378
02.591.05.03	02.514.0150.020	355	02.608.12.01	02.830.2120.010	386	02.704.08.01	02.732.1203.010	378
02.593.00.12	02.380.0280.112	338	02.608.13.01	02.830.2130.010	386	02.704.08.03	02.732.1203.020	378
02.593.00.13	02.380.0280.152	338	02.608.14.01	02.830.2140.010	386	02.704.08.12	02.732.1203.112	378
02.595.00.40	02.384.0270.565	338	02.609.11.01	02.842.2110.010	388	02.704.08.31	02.732.1203.426	378
02.596.00.40	02.384.0270.570	338	02.609.12.01	02.842.2120.010	388	02.705.09.01	02.732.2200.010	378
02.597.02.40	02.386.0220.565	339	02.609.13.01	02.842.2130.010	388	02.705.09.03	02.732.2200.020	378
02.597.05.40	02.386.0250.565	339	02.609.14.01	02.842.2140.010	388	02.705.09.12	02.732.2200.112	378
02.598.02.40	02.386.0220.570	339	02.610.08.01	02.846.1060.010	388	02.705.09.31	02.732.2200.426	378
02.598.05.40	02.386.0250.570	339	02.610.09.01	02.846.2060.010	388	02.706.09.01	02.732.2201.010	378
02.601.02.40	02.390.0221.565	339	02.611.01.01	02.852.2105.010	389	02.706.09.03	02.732.2201.020	378
02.601.06.40	02.390.0260.565	339	02.611.02.01	02.852.2120.010	389	02.706.09.12	02.732.2201.112	378
02.602.02.40	02.390.0221.570	339	02.611.03.01	02.852.2135.010	389	02.706.09.31	02.732.2201.426	378
02.602.06.40	02.390.0260.570	339	02.613.09.01	02.840.2130.010	387	02.707.09.17	02.740.2200.230	379
02.603.00.40	02.712.0270.570	376	02.614.09.01	02.840.2140.010	387	02.707.10.17	02.740.4200.230	379
02.604.06.01	02.820.1060.010	385	02.617.10.01	02.840.4160.010	387	02.708.08.01	02.742.1000.010	379

**Il ne s'agit ici que d'une liste de référence !  
Veuillez SVP contrôler l'article sur la page correspondante dans le catalogue.**

Ancien N° Art.	Nouveau N° Art.	page
02.708.08.03	02.742.1000.020	379
02.708.09.01	02.742.2000.010	379
02.708.09.03	02.742.2000.020	379
02.709.08.01	02.742.1001.010	379
02.709.08.03	02.742.1001.020	379
02.709.09.01	02.742.2001.010	379
02.709.09.03	02.742.2001.020	379
02.710.00.01	02.744.0200.010	379
02.710.00.05	02.744.0200.230	379
02.710.00.12	02.744.0200.112	379
02.710.00.31	02.744.0200.426	379
02.711.00.12	02.748.0201.113	380
02.711.00.31	02.748.0201.426	380
02.712.00.12	02.750.0202.112	380
02.713.00.12	02.750.0203.112	380
02.714.00.12	02.752.0204.112	380
02.714.00.17	02.752.0204.030	380
02.715.00.12	02.762.0200.112	381
02.715.00.13	02.762.0200.152	381
02.715.00.31	02.762.0200.426	381
02.716.00.01	02.754.0200.010	380
02.716.00.12	02.754.0200.112	380
02.716.00.13	02.754.0200.152	380
02.716.00.31	02.754.0200.426	380
02.717.00.12	02.756.0200.112	381
02.717.00.13	02.756.0200.152	381
02.718.00.01	02.758.0200.010	381
02.718.00.12	02.758.0200.112	381
02.718.00.13	02.758.0200.152	381
02.718.00.31	02.758.0200.426	381
02.719.00.12	02.736.1200.112	378
02.720.00.12	02.736.1201.112	378
02.721.00.12	02.738.1202.112	379
02.722.08.05	02.770.1200.030	382
02.722.08.12	02.770.1200.112	382
02.722.08.13	02.770.1200.152	382
02.723.08.05	02.771.1200.030	382
02.723.08.12	02.771.1200.112	382
02.723.08.13	02.771.1200.152	382
02.724.08.05	02.770.1201.030	382
02.724.08.12	02.770.1201.112	382
02.724.08.13	02.770.1201.152	382

Ancien N° Art.	Nouveau N° Art.	page
02.725.08.05	02.771.1201.030	382
02.725.08.12	02.771.1201.112	382
02.725.08.13	02.771.1201.152	382
02.726.09.05	02.770.2200.030	382
02.726.09.12	02.770.2200.112	382
02.726.09.13	02.770.2200.152	382
02.727.09.05	02.771.2200.030	382
02.727.09.12	02.771.2200.112	382
02.727.09.13	02.771.2200.152	382
02.728.09.05	02.770.2201.030	382
02.728.09.12	02.770.2201.112	382
02.728.09.13	02.770.2201.152	382
02.729.09.05	02.771.2201.030	382
02.729.09.12	02.771.2201.112	382
02.729.09.13	02.771.2201.152	382
02.730.08.05	02.772.1200.030	382
02.730.08.12	02.772.1200.112	382
02.730.08.13	02.772.1200.152	382
02.731.08.05	02.773.1200.030	382
02.731.08.12	02.773.1200.112	382
02.731.08.13	02.773.1200.152	382
02.732.08.05	02.772.1201.030	382
02.732.08.12	02.772.1201.112	382
02.732.08.13	02.772.1201.152	382
02.733.08.05	02.773.1201.030	382
02.733.08.12	02.773.1201.112	382
02.733.08.13	02.773.1201.152	382
02.734.09.05	02.772.2200.030	382
02.734.09.12	02.772.2200.112	382
02.734.09.13	02.772.2200.152	382
02.735.09.05	02.773.2200.030	382
02.735.09.12	02.773.2200.112	382
02.735.09.13	02.773.2200.152	382
02.736.09.05	02.772.2201.030	382
02.736.09.12	02.772.2201.112	382
02.736.09.13	02.772.2201.152	382
02.737.09.05	02.773.2201.030	382
02.737.09.12	02.773.2201.112	382
02.737.09.13	02.773.2201.152	382
02.738.00.31	02.776.0200.428	383
02.744.72.31	02.778.1200.428	383
02.744.92.31	02.780.1200.428	383

Ancien N° Art.	Nouveau N° Art.	page
02.745.72.31	02.779.1200.428	383
02.745.92.31	02.781.1200.428	383
02.746.72.31	02.778.2200.428	383
02.746.92.31	02.780.2200.428	383
02.747.72.31	02.779.2200.428	383
02.747.92.31	02.781.2200.428	383
02.748.08.12	02.790.1200.112	384
02.764.40.40	02.474.2445.565	349
02.764.66.40	02.474.2465.565	349
02.765.40.40	02.474.2345.565	349
02.765.66.40	02.474.2365.565	349
02.766.40.40	02.470.2445.565	348
02.766.66.40	02.470.2465.565	348
02.767.40.40	02.470.2345.565	348
02.767.66.40	02.470.2365.565	348
02.768.40.40	02.470.3445.565	348
02.768.66.40	02.470.3465.565	348
02.769.40.40	02.470.3345.565	348
02.770.40.40	02.484.2445.565	352
02.770.66.40	02.484.2465.565	352
02.772.40.40	02.484.2345.565	352
02.772.66.40	02.484.2365.565	352
02.774.40.40	02.478.3545.565	350
02.775.40.40	02.488.2545.565	353
02.775.66.40	02.488.2565.565	353
<b>03...</b>		
03.100.16.01	03.250.0016.010	410
03.101.22.01	03.250.0022.010	410
03.102.26.01	03.250.0026.010	410
03.106.16.01	03.260.0816.010	410
03.107.16.01	03.260.1016.010	410
03.109.22.01	03.260.0822.010	410
03.110.22.01	03.260.1022.010	410
03.112.26.01	03.260.0826.010	410
03.113.26.01	03.260.1026.010	410
03.124.60.01	03.270.0060.010	411
03.125.75.01	03.270.0075.010	411
03.126.90.01	03.270.0090.010	411
03.127.10.01	03.270.0105.010	411
03.128.12.01	03.270.0120.010	411
03.132.00.01	03.100.0000.010	399
03.133.00.01	03.101.0000.010	399





1

Il ne s'agit ici que d'une liste de référence !  
Veuillez SVP contrôler l'article sur la page correspondante dans le catalogue.

2

3

4

5

6

7

8

9

i

Ancien N° Art.	Nouveau N° Art.	page	Ancien N° Art.	Nouveau N° Art.	page	Ancien N° Art.	Nouveau N° Art.	page
03.134.00.01	03.102.0000.010	399	03.190.10.01	03.300.0010.010	412	03.238.57.12	07.400.0050.112	657
03.135.00.01	03.103.0000.010	399	03.190.20.00	03.300.0020.005	412	03.239.57.31	07.400.0035.426	657
03.136.00.01	03.102.0010.010	399	03.190.20.01	03.300.0020.010	412	03.240.57.31	07.400.0045.426	657
03.137.00.01	03.103.0010.010	399	03.191.16.51	03.302.0164.735	412	03.241.57.31	07.400.0050.426	657
03.138.00.01	03.104.0000.010	400	03.191.18.51	03.302.0180.735	412	03.300.00.01	03.350.0100.010	413
03.139.00.01	03.105.0000.010	400	03.191.20.51	03.302.0202.735	412	03.301.00.01	03.350.0120.010	413
03.140.00.01	03.106.0000.010	400	03.191.23.51	03.302.0230.735	412	03.302.00.01	03.350.0140.010	413
03.141.00.01	03.107.0000.010	400	03.192.18.00	03.301.0180.005	412	03.303.00.01	03.350.0160.010	413
03.142.00.01	03.112.0000.010	402	03.192.20.00	03.301.0200.005	412	03.304.60.01	03.355.0120.010	413
03.143.00.01	03.113.0000.010	402	03.193.16.12	03.303.0160.112	412	03.304.80.01	03.355.1120.010	413
03.144.00.01	03.108.0000.010	401	03.193.20.12	03.303.0200.112	412	03.305.60.01	03.355.0160.010	413
03.145.00.01	03.109.0000.010	401	03.200.30.01	05.650.3010.010	563	03.305.80.01	03.355.1160.010	413
03.146.00.01	03.110.0000.010	401	03.200.35.01	05.650.3510.010	563	03.306.80.01	03.355.1180.010	413
03.147.00.01	03.111.0000.010	401	03.201.30.01	05.650.3020.010	563	03.307.80.01	03.355.1200.010	413
03.150.00.01	03.114.0000.010	402	03.201.35.01	05.650.3520.010	563	03.312.00.00	03.365.0000.005	414
03.151.00.01	03.115.0000.010	402	03.202.00.01	05.670.0000.010	563	03.313.00.40	03.360.0000.505	414
03.152.00.01	03.116.0000.010	403	03.203.57.05	07.401.0035.030	657	03.314.00.40	03.361.0000.505	414
03.153.00.01	03.117.0000.010	403	03.204.57.05	07.401.0045.030	657	03.315.00.00	03.366.0000.005	414
03.154.00.01	03.118.0000.010	403	03.205.57.05	07.401.0050.030	657	03.316.00.01	03.370.0000.008	415
03.155.00.01	03.119.0000.010	403	03.206.57.03	07.401.0035.065	657	03.317.00.00	03.380.0035.005	415
03.156.00.00	03.150.0026.005	405	03.207.57.03	07.401.0045.065	657	03.318.00.00	03.380.0040.005	415
03.156.00.01	03.150.0026.010	405	03.208.57.03	07.401.0050.065	657	03.319.00.00	03.380.0045.005	415
03.157.00.00	03.150.0030.005	405	03.209.57.08	07.401.0035.095	657	03.320.00.01	03.390.0000.008	415
03.157.00.01	03.150.0030.010	405	03.210.57.08	07.401.0045.095	657	03.511.00.00	05.730.0000.010	568
03.159.00.00	03.151.0026.005	405	03.211.57.08	07.401.0050.095	657	03.512.00.00	05.731.0000.010	568
03.159.00.01	03.151.0026.010	405	03.212.57.12	07.401.0035.112	657	03.520.00.00	05.740.0055.010	569
03.160.00.00	03.151.0030.005	405	03.213.57.12	07.401.0045.112	657	03.521.00.00	05.740.0065.010	569
03.160.00.01	03.151.0030.010	405	03.214.57.12	07.401.0050.112	657	03.522.00.00	05.740.0075.010	569
03.161.00.01	03.170.0000.010	406	03.215.57.31	07.401.0035.426	657	03.523.00.00	05.750.0000.550	571
03.162.00.01	03.171.0000.010	406	03.216.57.31	07.401.0045.426	657	03.531.00.00	05.761.0000.010	572
03.163.00.01	03.180.0000.610	407	03.217.57.31	07.401.0050.426	657	03.534.00.00	05.780.0000.010	573
03.164.00.01	03.190.0000.610	407	03.227.57.05	07.400.0035.030	657	03.535.00.00	05.782.0000.010	573
03.165.00.01	03.172.0000.010	407	03.228.57.05	07.400.0045.030	657	03.536.00.00	05.781.0000.010	573
03.168.00.01	03.120.0000.010	404	03.229.57.05	07.400.0050.030	657	03.543.00.00	05.755.0000.570	571
03.169.00.01	03.121.0000.010	404	03.230.57.03	07.400.0035.065	657	03.544.00.00	05.760.0000.570	572
03.170.00.27	03.160.0000.305	405	03.231.57.03	07.400.0045.065	657	<b>04...</b>		
03.172.00.01	03.122.0000.010	404	03.232.57.03	07.400.0050.065	657	04.100.02.00	04.500.0140.005	510
03.173.00.01	03.123.0000.010	404	03.233.57.08	07.400.0035.095	657	04.100.02.01	04.500.0140.010	510
03.174.00.01	03.200.0000.010	408	03.234.57.08	07.400.0045.095	657	04.100.02.30	04.500.0140.405	510
03.175.00.01	03.210.0000.010	409	03.235.57.08	07.400.0050.095	657	04.100.02.31	04.500.0140.426	510
	03.211.0000.010	409	03.236.57.12	07.400.0035.112	657	04.101.02.00	04.500.0160.005	510
03.190.10.00	03.300.0010.005	412	03.237.57.12	07.400.0045.112	657	04.101.02.01	04.500.0160.010	510

**Il ne s'agit ici que d'une liste de référence !**  
**Veillez SVP contrôler l'article sur la page correspondante dans le catalogue.**

Ancien N° Art.	Nouveau N° Art.	page
04.101.02.30	04.500.0160.405	510
04.101.02.31	04.500.0160.426	510
04.102.02.00	04.500.2160.005	510
04.102.02.01	04.500.2160.010	510
04.102.02.30	04.500.2160.405	510
04.102.02.31	04.500.2160.426	510
04.103.02.00	04.500.3160.005	510
04.103.02.01	04.500.3160.010	510
04.103.02.30	04.500.3160.405	510
04.103.02.31	04.500.3160.426	510
04.104.02.00	04.500.0180.005	510
04.104.02.01	04.500.0180.010	510
04.104.02.30	04.500.0180.405	510
04.104.02.31	04.500.0180.426	510
04.105.02.00	04.500.1180.005	510
04.105.02.01	04.500.1180.010	510
04.105.02.30	04.500.1180.405	510
04.105.02.31	04.500.1180.426	510
04.106.02.00	04.500.2180.005	510
04.106.02.01	04.500.2180.010	510
04.106.02.30	04.500.2180.405	510
04.106.02.31	04.500.2180.426	510
04.107.02.00	04.500.3180.005	510
04.107.02.01	04.500.3180.010	510
04.107.02.30	04.500.3180.405	510
04.107.02.31	04.500.3180.426	510
04.108.02.00	04.500.0200.005	510
04.108.02.01	04.500.0200.010	510
04.108.02.30	04.500.0200.405	510
04.108.02.31	04.500.0200.426	510
04.109.02.00	04.500.1200.005	510
04.109.02.01	04.500.1200.010	510
04.109.02.30	04.500.1200.405	510
04.109.02.31	04.500.1200.426	510
04.110.03.00	04.501.0200.005	510
04.110.03.01	04.501.0200.010	510
04.110.03.30	04.501.0200.405	510
04.110.03.31	04.501.0200.426	510
04.111.03.00	04.501.0220.005	510
04.111.03.01	04.501.0220.010	510
04.111.03.30	04.501.0220.405	510
04.111.03.31	04.501.0220.426	510

Ancien N° Art.	Nouveau N° Art.	page
04.112.03.00	04.501.0240.005	510
04.112.03.01	04.501.0240.010	510
04.112.03.30	04.501.0240.405	510
04.112.03.31	04.501.0240.426	510
04.113.03.00	04.501.1240.005	510
04.113.03.01	04.501.1240.010	510
04.113.03.30	04.501.1240.405	510
04.113.03.31	04.501.1240.426	510
04.114.03.00	04.501.0260.005	510
04.114.03.01	04.501.0260.010	510
04.114.03.30	04.501.0260.405	510
04.114.03.31	04.501.0260.426	510
04.115.03.00	04.501.1260.005	510
04.115.03.01	04.501.1260.010	510
04.115.03.30	04.501.1260.405	510
04.115.03.31	04.501.1260.426	510
04.116.03.00	04.501.0300.005	510
04.116.03.01	04.501.0300.010	510
04.116.03.30	04.501.0300.405	510
04.116.03.31	04.501.0300.426	510
04.117.13.01	04.520.0013.010	511
04.117.13.30	04.520.1013.405	511
04.117.14.01	04.520.0014.010	511
04.117.14.30	04.520.1014.405	511
04.117.16.01	04.520.0016.010	511
04.117.16.30	04.520.1016.405	511
04.117.20.01	04.520.0020.010	511
04.117.22.01	04.520.0022.010	511
04.117.26.01	04.520.0026.010	511
04.118.13.01	04.521.0013.010	511
04.118.13.27	04.521.0013.305	511
04.118.14.01	04.521.0014.010	511
04.118.14.27	04.521.0014.305	511
04.118.16.01	04.521.0016.010	511
04.118.16.27	04.521.0016.305	511
04.118.20.01	04.521.0020.010	511
04.118.20.27	04.521.0020.305	511
04.120.03.00	04.530.0240.005	512
04.120.03.01	04.530.0240.010	512
04.121.03.00	04.531.0240.005	512
04.121.03.01	04.531.0240.010	512
04.122.43.00	04.540.0158.005	512

Ancien N° Art.	Nouveau N° Art.	page
04.122.43.01	04.540.0158.010	512
04.123.30.00	04.540.1158.005	512
04.123.30.01	04.540.1158.010	512
04.124.02.00	04.541.0164.005	513
04.124.02.01	04.541.0164.010	513
04.125.02.00	04.541.1164.005	513
04.125.02.01	04.541.1164.010	513
04.126.03.00	04.542.0280.005	513
04.126.03.01	04.542.0280.010	513
04.127.03.00	04.543.0362.005	514
04.127.03.01	04.543.0362.010	514
04.200.00.00	04.610.0045.005	515
04.200.00.27	04.610.1045.005	515
04.201.00.00	04.610.0060.005	515
04.201.00.27	04.610.1060.005	515
04.202.00.00	04.610.0080.005	515
04.202.00.27	04.610.1080.005	515
04.203.00.00	04.610.0100.005	515
04.203.00.27	04.610.1100.005	515
04.204.00.00	04.610.0120.005	515
04.204.00.27	04.610.1120.005	515
04.205.00.00	04.610.0140.005	515
04.205.00.27	04.610.1140.005	515
04.206.00.00	04.610.0160.005	515
04.206.00.27	04.610.1160.005	515
04.207.00.00	04.610.0180.005	515
04.207.00.27	04.610.1180.005	515
04.208.00.00	04.611.0045.005	515
04.208.00.27	04.611.1045.005	515
04.209.00.00	04.611.0060.005	515
04.209.00.27	04.611.1060.005	515
04.210.00.00	04.611.0080.005	515
04.210.00.27	04.611.1080.005	515
04.211.00.00	04.611.0100.005	515
04.211.00.27	04.611.1100.005	515
04.212.00.00	04.611.0120.005	515
04.212.00.27	04.611.1120.005	515
04.213.00.00	04.611.0140.005	515
04.213.00.27	04.611.1140.005	515
04.214.00.00	04.611.0160.005	515
04.214.00.27	04.611.1160.005	515
04.215.00.00	04.611.0180.005	515

1

2

3

4

5

6

7

8

9

i



1

Il ne s'agit ici que d'une liste de référence !  
Veuillez SVP contrôler l'article sur la page correspondante dans le catalogue.

2

3

4

5

6

7

8

9

i

Ancien N° Art.	Nouveau N° Art.	page	Ancien N° Art.	Nouveau N° Art.	page	Ancien N° Art.	Nouveau N° Art.	page
04.215.00.27	04.611.1180.005	515	04.254.00.30	04.830.0040.405	524	04.301.09.01	04.751.0150.010	522
04.216.00.00	04.612.0045.005	516	04.262.00.00	04.850.0080.005	525	04.301.09.31	04.751.0150.426	522
04.216.00.27	04.612.1045.005	516	04.262.00.01	04.850.0080.010	525	04.301.13.01	04.751.0175.010	522
04.217.00.00	04.612.0060.005	516	04.263.00.00	04.851.1080.005	525	04.301.13.31	04.751.0175.426	522
04.217.00.27	04.612.1060.005	516	04.263.00.01	04.851.1080.010	525	04.301.17.01	04.751.0200.010	522
04.218.00.00	04.612.0080.005	516	04.264.00.00	04.850.0100.005	525	04.301.17.31	04.751.0200.426	522
04.218.00.27	04.612.1080.005	516	04.264.00.01	04.850.0100.010	525	04.301.21.01	04.751.0250.010	522
04.219.00.00	04.612.0100.005	516	04.265.00.00	04.851.1100.005	525	04.301.21.31	04.751.0250.426	522
04.219.00.27	04.612.1100.005	516	04.265.00.01	04.851.1100.010	525	04.301.25.01	04.751.0300.010	522
04.220.00.00	04.612.0120.005	516	04.266.00.00	04.850.0120.005	525	04.304.00.00	04.800.0180.005	523
04.220.00.27	04.612.1120.005	516	04.266.00.01	04.850.0120.010	525	04.304.00.01	04.800.0180.010	523
04.221.00.00	04.612.0140.005	516	04.267.00.00	04.851.1120.005	525	04.305.00.00	04.801.0180.005	523
04.221.00.27	04.612.1140.005	516	04.267.00.01	04.851.1120.010	525	04.305.00.01	04.801.0180.010	523
04.222.00.00	04.612.0160.005	516	04.268.00.27	04.854.0082.005	525	04.306.00.01	04.804.0115.010	523
04.222.00.27	04.612.1160.005	516	04.269.00.27	04.854.0102.005	525	04.307.00.01	04.804.0152.010	523
04.223.00.00	04.612.0180.005	516	04.270.00.01	04.854.0122.010	525	04.308.00.01	04.804.0175.010	523
04.223.00.27	04.612.1180.005	516	04.270.00.27	04.854.0122.005	525	04.400.00.12	04.270.0089.114	493
04.227.00.01	04.620.0080.010	516	04.273.60.00	04.856.0060.005	525	04.400.00.13	04.270.0089.154	493
04.229.00.01	04.620.0130.010	516	04.273.60.01	04.856.0060.010	525	04.400.00.15	04.270.0089.255	493
04.230.00.01	04.620.0135.010	516	04.275.90.00	04.856.0095.005	525	04.400.00.16	04.270.0089.299	493
04.231.00.01	04.621.0200.010	517	04.275.90.01	04.856.0095.010	525	04.402.00.12	04.272.0080.114	493
04.234.00.00	04.650.0030.005	518	04.300.29.01	04.750.0075.010	521	04.402.00.13	04.272.0080.154	493
04.234.00.01	04.650.0031.010	518	04.300.29.31	04.750.0075.426	521	04.402.00.15	04.272.0080.255	493
04.235.00.00	04.651.0034.005	518	04.300.30.01	04.750.0100.010	521	04.402.00.16	04.272.0080.299	493
04.235.00.01	04.651.0034.010	518	04.300.30.31	04.750.0100.426	521	04.403.00.12	04.273.0080.114	493
04.236.00.01	04.670.0090.010	519	04.300.33.01	04.750.0125.010	521	04.403.00.13	04.273.0080.154	493
04.237.00.01	04.670.0095.010	519	04.300.33.31	04.750.0125.426	521	04.403.00.15	04.273.0080.255	493
04.238.00.01	04.670.0105.010	519	04.300.36.01	04.750.0150.010	521	04.403.00.16	04.273.0080.299	493
04.239.00.01	04.671.0090.010	519	04.300.36.31	04.750.0150.426	521	04.404.00.12	04.274.0080.114	493
04.240.00.01	04.671.0095.010	519	04.300.39.01	04.750.0175.010	521	04.404.00.13	04.274.0080.154	493
04.241.00.01	04.671.0105.010	519	04.300.39.31	04.750.0175.426	521	04.404.00.15	04.274.0080.255	493
04.242.00.01	04.672.0080.010	519	04.300.42.01	04.750.0200.010	521	04.404.00.16	04.274.0080.299	493
04.243.00.01	04.672.0100.010	519	04.300.42.31	04.750.0200.426	521	04.408.00.12	10.670.0029.114	*
04.244.00.01	04.672.0120.010	519	04.300.45.01	04.750.0250.010	521	04.408.00.13	10.670.0029.154	*
04.250.00.00	04.700.0012.005	520	04.300.45.31	04.750.0250.426	521	04.408.00.15	10.670.0029.255	*
04.250.00.31	04.700.0012.405	520	04.300.48.01	04.750.0300.010	521	04.408.00.16	10.670.0029.299	*
04.251.00.00	04.700.0016.005	520	04.301.00.01	04.751.0075.010	522	04.409.00.12	10.670.0005.114	*
04.251.00.31	04.700.0016.405	520	04.301.00.31	04.751.0075.426	522	04.409.00.13	10.670.0005.154	*
04.252.00.00	04.700.0020.005	520	04.301.01.01	04.751.0100.010	522	04.409.00.15	10.670.0005.255	*
04.253.00.00	04.700.0024.005	520	04.301.01.31	04.751.0100.426	522	04.409.00.16	10.670.0005.299	*
04.254.00.00	04.830.0040.005	524	04.301.05.01	04.751.0125.010	522	04.410.00.12	10.670.0020.114	*
04.254.00.01	04.830.0040.010	524	04.301.05.31	04.751.0125.426	522	04.410.00.13	10.670.0020.154	*

\* Ces articles figurent dans le catalogue FK 1

**Il ne s'agit ici que d'une liste de référence !  
Veuillez SVP contrôler l'article sur la page correspondante dans le catalogue.**

Ancien N° Art.	Nouveau N° Art.	page	Ancien N° Art.	Nouveau N° Art.	page	Ancien N° Art.	Nouveau N° Art.	page
04.410.00.15	10.670.0020.255	*	04.452.25.12	04.150.2592.114	480	04.464.17.01	04.170.0017.010	483
04.410.00.16	10.670.0020.299	*	04.452.25.13	04.150.2592.154	480	04.465.32.01	04.172.1316.010	483
04.411.00.12	10.670.0015.114	*	04.452.25.15	04.150.2592.255	480	04.466.40.01	04.172.1623.010	483
04.411.00.13	10.670.0015.154	*	04.452.25.16	04.150.2592.299	480	04.467.47.01	04.172.2330.010	483
04.411.00.15	10.670.0015.255	*	04.452.36.12	04.150.3692.114	480	04.468.54.01	04.172.3037.010	483
04.411.00.16	10.670.0015.299	*	04.452.36.13	04.150.3692.154	480	04.469.61.01	04.172.3744.010	483
04.413.00.12	10.671.0005.114	*	04.452.36.15	04.150.3692.255	480	04.470.00.01	04.174.0100.010	492
04.413.00.13	10.671.0005.154	*	04.452.36.16	04.150.3692.299	480	04.471.00.01	04.176.0200.010	492
04.413.00.15	10.671.0005.255	*	04.453.25.12	04.154.3671.114	481	04.472.00.50	04.180.0300.705	492
04.413.00.16	10.671.0005.299	*	04.453.25.13	04.154.3671.154	481	04.473.00.50	04.182.0400.705	483
04.414.00.12	10.671.0020.114	*	04.453.25.15	04.154.3671.255	481	04.474.04.40	04.200.0400.565	484
04.414.00.13	10.671.0020.154	*	04.453.25.16	04.154.3671.299	481	04.474.05.40	04.200.0500.565	484
04.414.00.15	10.671.0020.255	*	04.454.25.12	04.152.2563.114	480	04.475.07.40	04.200.0700.565	484
04.414.00.16	10.671.0020.299	*	04.454.25.13	04.152.2563.154	480	04.475.08.40	04.200.0800.565	484
04.415.00.12	10.671.0015.114	*	04.454.25.15	04.152.2563.255	480	04.476.00.30	04.202.0100.405	484
04.415.00.13	10.671.0015.154	*	04.454.25.16	04.152.2563.299	480	04.477.00.01	04.204.0100.010	484
04.415.00.15	10.671.0015.255	*	04.454.36.12	04.152.3663.114	480	04.478.00.01	04.206.0145.010	484
04.415.00.16	10.671.0015.299	*	04.454.36.13	04.152.3663.154	480	04.479.20.63	04.210.0263.105	485
04.417.00.12	10.675.0092.114	*	04.454.36.15	04.152.3663.255	480	04.479.20.78	04.210.0278.105	485
04.417.00.13	10.675.0092.154	*	04.454.36.16	04.152.3663.299	480	04.479.20.92	04.210.4292.105	485
04.417.00.15	10.675.0092.255	*	04.455.25.12	04.152.2578.114	480		04.210.5292.105	485
04.417.00.16	10.675.0092.299	*	04.455.25.13	04.152.2578.154	480		04.210.6292.105	485
04.418.00.12	10.675.0070.114	*	04.455.25.15	04.152.2578.255	480		04.210.8292.105	485
04.418.00.13	10.675.0070.154	*	04.455.25.16	04.152.2578.299	480	04.480.30.63	04.212.0363.105	485
04.418.00.15	10.675.0070.255	*	04.455.36.12	04.152.3678.114	480	04.480.30.78	04.212.0378.105	485
04.418.00.16	10.675.0070.299	*	04.455.36.13	04.152.3678.154	480	04.480.30.92	04.212.4392.105	485
04.450.25.12	04.150.2563.114	480	04.455.36.15	04.152.3678.255	480		04.212.5392.105	485
04.450.25.13	04.150.2563.154	480	04.455.36.16	04.152.3678.299	480		04.212.6392.105	485
04.450.25.15	04.150.2563.255	480	04.456.25.12	04.152.2592.114	480		04.212.8392.105	485
04.450.25.16	04.150.2563.299	480	04.456.25.13	04.152.2592.154	480	04.481.00.63	04.214.0363.105	486
04.450.36.12	04.150.3663.114	480	04.456.25.15	04.152.2592.255	480	04.481.00.78	04.214.0378.105	486
04.450.36.13	04.150.3663.154	480	04.456.25.16	04.152.2592.299	480	04.481.00.92	04.214.4392.105	486
04.450.36.15	04.150.3663.255	480	04.456.36.12	04.152.3692.114	480		04.214.5392.105	486
04.450.36.16	04.150.3663.299	480	04.456.36.13	04.152.3692.154	480		04.214.6392.105	486
04.451.25.12	04.150.2578.114	480	04.456.36.15	04.152.3692.255	480		04.214.8392.105	486
04.451.25.13	04.150.2578.154	480	04.456.36.16	04.152.3692.299	480	04.482.00.00	04.220.0010.000	487
04.451.25.15	04.150.2578.255	480	04.457.25.12	04.156.3671.114	481	04.483.00.00	04.222.0020.005	487
04.451.25.16	04.150.2578.299	480	04.457.25.13	04.156.3671.154	481	04.484.00.00	04.224.0030.000	487
04.451.36.12	04.150.3678.114	480	04.457.25.15	04.156.3671.255	481	04.485.00.00	04.226.0040.000	487
04.451.36.13	04.150.3678.154	480	04.457.25.16	04.156.3671.299	481	04.486.00.00	04.228.0050.005	487
04.451.36.15	04.150.3678.255	480	04.462.80.10	04.160.0002.000	482	04.487.00.00	04.230.0060.005	488
04.451.36.16	04.150.3678.299	480	04.463.80.20	04.161.0003.000	482	04.488.00.00	04.232.0070.005	488

1

2

3

4

5

6

7

8

9

i



1

Il ne s'agit ici que d'une liste de référence !  
Veuillez SVP contrôler l'article sur la page correspondante dans le catalogue.

2

3

4

5

6

7

8

9

i

Ancien N° Art.	Nouveau N° Art.	page	Ancien N° Art.	Nouveau N° Art.	page	Ancien N° Art.	Nouveau N° Art.	page
04.490.18.12	04.250.1863.114	491	04.532.03.31	04.472.0160.426	506	04.601.02.30	04.631.0080.405	518
04.490.18.13	04.250.1863.154	491	04.533.03.31	04.473.0100.426	506	04.602.02.30	04.631.0100.405	518
04.490.18.15	04.250.1863.255	491	04.534.02.31	04.474.0075.426	507	04.603.02.30	04.631.0120.405	518
04.490.18.16	04.250.1863.299	491	04.535.02.31	04.474.0090.426	507	04.604.02.30	04.631.0150.405	518
04.491.18.12	04.252.1863.114	491	04.536.02.31	04.474.0100.426	507	04.605.02.30	04.631.0180.405	518
04.491.18.13	04.252.1863.154	491	04.550.02.31	04.476.0140.426	507	04.654.32.00	04.920.0032.005	528
04.491.18.15	04.252.1863.255	491	04.552.02.31	04.476.0160.426	507	04.654.32.30	04.920.0032.405	528
04.491.18.16	04.252.1863.299	491	04.554.02.31	04.476.2140.426	507	04.655.50.00	04.922.0050.005	528
04.500.36.01	04.300.3663.010	497	04.556.02.31	04.476.2160.426	507	04.655.50.30	04.922.0050.405	528
04.500.36.07	04.300.3663.055	497	04.558.02.31	04.476.0180.426	507	04.658.02.01	04.900.0000.010	526
04.500.36.08	04.300.3663.099	497	04.560.02.31	04.476.0200.426	507	04.659.00.01	04.901.0000.010	526
04.501.36.01	04.302.3663.010	497	04.562.02.31	04.478.0075.426	508	04.660.00.01	04.902.0000.010	527
04.501.36.07	04.302.3663.055	497		04.479.0075.426	508	04.661.00.01	04.903.0000.010	527
04.501.36.08	04.302.3663.099	497	04.563.02.31	04.478.0090.426	508	04.661.00.30	04.903.0000.405	527
04.502.36.10	04.360.0042.105	500		04.479.0090.426	508	04.663.16.40	04.904.0185.565	528
04.503.36.10	04.361.0042.105	500	04.564.02.31	04.478.0100.426	508	04.663.18.40	04.904.0205.565	528
04.502.36.15	04.360.0042.255	500		04.479.0100.426	508	04.663.20.40	04.904.0225.565	528
04.503.36.15	04.361.0042.255	500	04.566.02.31	04.480.0075.426	508	04.663.22.40	04.904.0245.565	528
04.502.36.16	04.360.0042.299	500	04.567.02.31	04.481.0075.426	508	04.663.24.40	04.904.0265.565	528
04.503.36.16	04.361.0042.299	500	04.568.02.31	04.480.0090.426	508	04.663.26.40	04.904.0285.565	528
04.502.36.17	04.360.0042.230	500	04.569.02.31	04.481.0090.426	508	<b>06...</b>		
04.503.36.17	04.361.0042.230	500	04.570.02.31	04.480.1075.426	508	06.100.30.05	06.102.0030.035	598
04.504.36.10	04.362.0042.105	500	04.571.02.31	04.481.1075.426	508	06.100.30.07	06.102.0030.054	598
04.504.36.15	04.362.0042.255	500	04.572.02.31	04.480.1090.426	508	06.100.30.20	06.102.0030.318	598
04.504.36.16	04.362.0042.299	500	04.573.02.31	04.481.1090.426	508	06.100.30.21	06.102.0030.328	598
04.504.36.17	04.362.0042.230	500	04.574.02.31	04.490.0100.426	508	06.100.30.31	06.102.0030.426	598
04.505.25.01	04.300.2563.010	497	04.575.02.31	04.491.0100.426	508	06.101.30.05	06.103.0030.035	598
04.505.25.07	04.300.2563.055	497	04.576.02.31	04.490.0120.426	508	06.101.30.20	06.103.0030.318	598
04.505.25.08	04.300.2563.099	497	04.577.02.31	04.491.0120.426	508	06.101.30.21	06.103.0030.328	598
04.506.25.01	04.302.2563.010	497	04.578.02.31	04.490.0140.426	508	06.101.30.31	06.103.0030.426	598
04.506.25.07	04.302.2563.055	497	04.579.02.31	04.491.0140.426	508	06.102.12.12	06.105.0120.113	599
04.506.25.08	04.302.2563.099	497	04.580.02.31	04.490.0160.426	508	06.102.12.13	06.105.0120.245	599
04.511.02.30	04.450.0184.405	504	04.581.02.31	04.491.0160.426	508	06.102.12.15	06.105.0120.255	599
04.511.02.31	04.450.0184.426	504	04.590.02.30	04.494.0075.405	509	06.102.12.17	06.105.0120.235	599
04.512.03.30	04.451.0228.405	504	04.591.02.30	04.494.1075.405	509	06.102.30.12	06.100.0030.113	597
04.512.03.31	04.451.0228.426	504	04.592.02.30	04.630.0060.405	517	06.102.30.13	06.100.0030.245	597
04.518.02.31	04.452.2100.426	505	04.593.02.30	04.630.0080.405	517	06.102.30.15	06.100.0030.255	597
04.520.02.31	04.452.2120.426	505	04.594.02.30	04.630.0100.405	517	06.102.30.17	06.100.0030.235	597
04.526.02.31	04.452.6100.426	505	04.595.02.30	04.630.0120.405	517	06.102.60.12	06.105.0060.113	599
04.528.02.31	04.452.6120.426	505	04.596.02.30	04.630.0150.405	517	06.102.60.13	06.105.0060.245	599
04.530.03.31	04.470.0120.426	505	04.597.02.30	04.630.0180.405	517	06.102.60.15	06.105.0060.255	599
04.531.03.31	04.471.1120.426	505	04.600.02.30	04.631.0060.405	518	06.102.60.17	06.105.0060.235	599

**Il ne s'agit ici que d'une liste de référence !  
Veuillez SVP contrôler l'article sur la page correspondante dans le catalogue.**

Ancien N° Art.	Nouveau N° Art.	page
06.102.90.12	06.105.0090.113	599
06.102.90.13	06.105.0090.245	599
06.102.90.15	06.105.0090.255	599
06.102.90.17	06.105.0090.235	599
06.103.55.05	06.101.0055.035	597
06.103.55.12	06.101.0055.112	597
06.103.55.13	06.101.0055.045	597
06.103.55.15	06.101.0055.255	597
06.103.55.16	06.101.0055.299	597
06.103.55.31	06.101.0055.426	597
06.105.00.12	06.120.0000.113	601
06.105.00.13	06.120.0000.153	601
06.105.00.15	06.120.0000.255	601
06.106.05.12	06.122.0005.112	601
06.106.05.13	06.122.0005.152	601
06.106.05.15	06.122.0005.255	601
06.106.05.31	06.122.0005.426	601
06.106.10.12	06.122.0010.112	601
06.106.10.13	06.122.0010.152	601
06.106.10.15	06.122.0010.255	601
06.106.15.12	06.122.0015.112	601
06.106.15.13	06.122.0015.152	601
06.106.15.15	06.122.0015.255	601
06.106.15.31	06.122.0015.426	601
06.107.00.12	06.207.0000.113	607
06.107.00.13	06.207.0000.245	607
06.107.00.17	06.207.0000.235	607
06.108.10.12	06.209.0000.112	608
06.108.10.13	06.209.0000.245	608
06.108.10.17	06.209.0000.235	608
06.108.20.12	06.208.0000.112	607
06.108.20.13	06.208.0000.245	607
06.108.20.17	06.208.0000.235	607
06.109.00.12	06.157.0000.113	604
06.109.00.13	06.157.0000.245	604
06.109.00.17	06.157.0000.235	604
06.110.00.12	06.158.0000.113	604
06.110.00.13	06.158.0000.245	604
06.110.00.17	06.158.0000.235	604
06.111.00.12	06.153.0000.113	603
06.111.00.13	06.153.0000.245	603
06.111.00.15	06.153.0000.255	603

Ancien N° Art.	Nouveau N° Art.	page
06.111.00.17	06.153.0000.235	603
06.111.00.20	06.153.0000.318	603
06.111.00.21	06.153.0000.328	603
06.111.00.23	06.153.0000.325	603
06.112.00.12	06.150.0000.113	602
06.112.00.15	06.150.0000.255	602
06.112.00.17	06.150.0000.235	602
06.113.55.05	06.203.0055.035	606
06.113.70.05	06.203.0070.035	606
06.119.00.01	06.300.0000.010	613
06.119.00.30	06.300.0000.405	613
06.200.00.12	06.400.0000.112	615
06.200.00.13	06.400.0000.152	615
06.200.00.15	06.400.0000.255	615
06.200.00.17	06.400.0000.235	615
06.200.00.31	06.400.0000.426	615
06.201.00.32	06.401.0000.416	615
06.202.10.40	06.402.0010.565	615
06.202.15.40	06.402.0015.565	615
06.203.00.40	06.455.0000.505	621
06.206.10.12	06.454.0100.113	621
06.206.10.13	06.454.0100.153	621
06.206.10.15	06.454.0100.255	621
06.206.10.31	06.454.0100.426	621
06.206.12.12	06.454.0120.113	621
06.206.12.13	06.454.0120.153	621
06.206.12.15	06.454.0120.255	621
06.206.12.31	06.454.0120.426	621
06.206.60.12	06.454.0060.113	621
06.206.60.13	06.454.0060.153	621
06.206.60.15	06.454.0060.255	621
06.206.60.31	06.454.0060.426	621
06.206.80.12	06.454.0080.113	621
06.206.80.13	06.454.0080.153	621
06.206.80.15	06.454.0080.255	621
06.206.80.31	06.454.0080.426	621
06.207.00.05	06.408.0000.235	617
06.207.00.12	06.408.0000.112	617
06.207.00.13	06.408.0000.245	617
06.207.00.15	06.408.0000.255	617
06.208.00.12	06.409.0000.112	618
06.208.00.13	06.409.0000.152	618

Ancien N° Art.	Nouveau N° Art.	page
06.208.00.15	06.409.0000.255	618
06.209.00.05	06.410.0000.235	618
06.209.00.12	06.410.0000.113	618
06.209.00.13	06.410.0000.245	618
06.209.00.15	06.410.0000.255	618
06.210.00.12	06.503.0000.113	622
06.210.00.13	06.503.0000.245	622
06.210.00.16	06.503.0000.220	622
06.210.00.17	06.503.0000.235	622
06.210.00.31	06.503.0000.426	622
06.211.00.12	06.505.0000.113	623
06.211.00.13	06.505.0000.245	623
06.211.00.16	06.505.0000.220	623
06.211.00.17	06.505.0000.235	623
06.212.00.03	06.550.0000.020	624
06.212.00.05	06.550.0000.035	624
06.215.00.03	06.551.0000.020	624
06.400.80.01	06.200.0000.010	605
06.400.80.03	06.200.0000.020	605
06.401.10.01	06.201.0105.010	605
06.401.75.01	06.201.0075.010	605
06.401.90.01	06.201.0090.010	605
06.402.62.01	06.202.0062.010	605
06.402.92.01	06.202.0092.010	605
06.403.00.01	06.250.0000.610	610
06.404.00.01	06.251.0000.610	610
06.405.00.01	06.252.0000.610	610
06.406.00.01	06.253.0000.610	611
06.408.00.01	06.256.0001.010	612
06.409.00.01	06.256.0002.010	612
<b>07...</b>		
07.100.20.01	07.300.0200.010	648
07.100.25.01	07.300.0250.010	648
07.100.30.01	07.300.0300.010	648
07.100.40.01	07.300.0400.010	648
07.100.50.01	07.300.0500.010	648
07.101.22.01	07.301.0220.010	648
07.101.25.01	07.301.0250.010	648
07.101.30.01	07.301.0300.010	648
07.101.40.01	07.301.0400.010	648
07.101.50.01	07.301.0500.010	648
07.102.25.01	07.320.0250.010	649

1

2

3

4

5

6

7

8

9

i



1

Il ne s'agit ici que d'une liste de référence !  
Veuillez SVP contrôler l'article sur la page correspondante dans le catalogue.

2

3

4

5

6

7

8

9

i

Ancien N° Art.	Nouveau N° Art.	page	Ancien N° Art.	Nouveau N° Art.	page	Ancien N° Art.	Nouveau N° Art.	page
07.102.30.01	07.320.0300.010	649	07.122.00.23	07.232.0000.376	641	07.204.00.16	07.102.2800.299	629
07.102.40.01	07.320.0400.010	649	07.124.00.12	07.235.0000.112	642	07.205.00.12	07.103.2800.112	629
07.102.50.01	07.320.0500.010	649	07.126.30.01	07.501.0030.010	659	07.205.00.13	07.103.2800.152	629
07.103.22.01	07.321.0220.010	649	07.126.50.01	07.501.0050.010		07.205.00.14	07.103.2800.250	629
07.103.25.01	07.321.0250.010	649	07.127.30.01	07.502.0030.010	660	07.205.00.15	07.103.2800.255	629
07.103.30.01	07.321.0300.010	649	07.127.50.01	07.502.0050.010		07.205.00.16	07.103.2800.299	629
07.103.40.01	07.321.0400.010	649	07.150.00.01	07.210.2000.010	639	07.206.00.12	07.113.2800.112	632
07.103.50.01	07.321.0500.010	649	07.150.00.10	07.210.2000.105	639	07.206.00.13	07.113.2800.152	632
07.104.22.01	07.340.0000.010	650	07.150.00.12	07.210.2000.114	639	07.206.00.14	07.113.2800.250	632
07.104.22.31	07.340.0000.426	650	07.150.00.30	07.210.2000.405	639	07.206.00.15	07.113.2800.255	632
07.105.00.01	07.341.0000.010	650	07.151.00.01	07.210.2500.010	639	07.206.00.16	07.113.2800.299	632
07.105.00.31	07.341.0000.426	650	07.151.00.10	07.210.2500.105	639	07.208.00.12	07.114.2800.112	633
07.106.00.01	07.342.0000.010	651	07.151.00.12	07.210.2500.114	639	07.208.00.13	07.114.2800.152	633
07.106.00.31	07.342.0000.426	651	07.151.00.30	07.210.2500.405	639	07.208.00.14	07.114.2800.250	633
07.107.00.01	07.343.0000.010	651	07.200.00.12	07.100.2800.112	629	07.208.00.15	07.114.2800.255	633
07.107.00.31	07.343.0000.426	651	07.200.00.13	07.100.2800.152	629	07.208.00.16	07.114.2800.299	633
07.108.00.01	07.364.0000.010	655	07.200.00.14	07.100.2800.250	629	07.210.00.12	07.108.2400.112	631
07.109.00.01	07.360.0000.010	653	07.200.00.15	07.100.2800.255	629	07.210.00.13	07.108.2400.152	631
07.110.00.01	07.361.0000.010	654	07.200.00.16	07.100.2800.299	629	07.210.00.14	07.108.2400.250	631
07.111.00.01	07.344.0000.010	652	07.200.00.17	07.100.2800.230	629	07.210.00.15	07.108.2400.255	631
07.111.00.31	07.344.0000.426	652	07.201.00.12	07.101.2800.112	629	07.210.00.16	07.108.2400.299	631
07.112.00.01	07.363.0000.010	655	07.201.00.13	07.101.2800.152	629	07.210.00.17	07.108.2400.230	631
07.113.00.01	07.362.0000.010	654	07.201.00.14	07.101.2800.250	629	07.210.00.20	07.108.2400.316	631
07.114.00.01	07.345.0000.010	652	07.201.00.15	07.101.2800.255	629	07.210.00.21	07.108.2400.326	631
07.115.00.01	07.380.0000.010	656	07.201.00.16	07.101.2800.299	629	07.210.00.23	07.108.2400.325	631
07.116.00.01	07.346.0000.112	653	07.201.00.17	07.101.2800.230	629	07.212.00.12	07.110.2400.112	631
07.118.10.01	07.500.0100.010	659	07.202.00.12	07.106.2800.112	630	07.212.00.13	07.110.2400.152	631
07.118.30.01	07.500.0030.010	659	07.202.00.13	07.106.2800.152	630	07.212.00.14	07.110.2400.250	631
07.118.40.01	07.500.0040.010		07.202.00.14	07.106.2800.250	630	07.212.00.15	07.110.2400.255	631
07.118.40.31	07.500.0040.405		07.202.00.15	07.106.2800.255	630	07.212.00.16	07.110.2400.299	631
07.118.50.01	07.500.0050.010		07.202.00.16	07.106.2800.299	630	07.212.00.17	07.110.2400.230	631
07.118.60.01	07.500.0060.010	659	07.202.00.17	07.106.2800.230	630	07.212.00.20	07.110.2400.316	631
07.118.80.01	07.500.0080.010	659	07.203.00.12	07.107.2800.112	630	07.212.00.21	07.110.2400.326	631
07.119.00.01	07.503.0000.010		07.203.00.13	07.107.2800.152	630	07.212.00.23	07.110.2400.325	631
07.120.14.01	07.550.0140.010	660	07.203.00.14	07.107.2800.250	630	07.213.00.12	07.111.2400.112	631
07.120.16.01	07.550.0160.010	660	07.203.00.15	07.107.2800.255	630	07.213.00.13	07.111.2400.152	631
07.120.18.01	07.550.0180.010	660	07.203.00.16	07.107.2800.299	630	07.213.00.14	07.111.2400.250	631
07.120.20.01	07.550.0200.010	660	07.203.00.17	07.107.2800.230	630	07.213.00.15	07.111.2400.255	631
07.120.25.01	07.550.0250.010	660	07.204.00.12	07.102.2800.112	629	07.213.00.16	07.111.2400.299	631
07.121.00.27	07.231.0000.305	640	07.204.00.13	07.102.2800.152	629	07.213.00.17	07.111.2400.230	631
07.122.00.01	07.232.0000.010	641	07.204.00.14	07.102.2800.250	629	07.213.00.20	07.111.2400.316	631
07.122.00.20	07.232.0000.316	641	07.204.00.15	07.102.2800.255	629	07.213.00.21	07.111.2400.326	631

**Il ne s'agit ici que d'une liste de référence !  
Veuillez SVP contrôler l'article sur la page correspondante dans le catalogue.**

Ancien N° Art.	Nouveau N° Art.	page	Ancien N° Art.	Nouveau N° Art.	page	Ancien N° Art.	Nouveau N° Art.	page
07.213.00.23	07.111.2400.325	631	07.226.16.01	07.180.0016.010	638	07.244.12.55	07.154.0000.780	636
07.214.00.12	07.112.2400.112	632	07.226.19.01	07.180.0019.010	638	07.245.12.51	07.154.1000.730	636
07.214.00.13	07.112.2400.152	632	07.226.20.01	07.270.2001.010	646	07.245.12.52	07.154.1000.740	636
07.214.00.14	07.112.2400.250	632	07.227.10.01	07.181.0010.010	638	07.245.12.53	07.154.1000.750	636
07.214.00.15	07.112.2400.255	632	07.227.13.01	07.181.0013.010	638	07.245.12.54	07.154.1000.755	636
07.214.00.16	07.112.2400.299	632	07.227.16.01	07.181.0016.010	638	07.245.12.55	07.154.1000.780	636
07.214.00.17	07.112.2400.230	632	07.227.19.01	07.181.0019.010	638	07.300.20.00	07.620.0020.005	664
07.214.00.20	07.112.2400.316	632	07.228.10.01	07.280.0010.610	646	07.300.20.01	07.620.0020.010	664
07.214.00.21	07.112.2400.326	632	07.228.13.01	07.280.0013.610	646	07.300.20.31	07.620.0020.426	664
07.214.00.23	07.112.2400.325	632	07.228.16.01	07.280.0016.610	646	07.300.25.00	07.620.0025.005	664
07.215.08.01	07.200.0008.010	639	07.228.19.01	07.280.0019.610	646	07.300.25.01	07.620.0025.010	664
07.216.10.01	07.200.0010.010	639	07.229.10.01	07.271.1000.010	646	07.300.25.31	07.620.0025.426	664
07.217.08.01	07.201.0008.010	639	07.229.12.01	07.271.1250.010	646	07.300.30.00	07.620.0030.005	664
07.218.10.01	07.201.0010.010	639	07.229.15.01	07.271.1500.010	646	07.300.30.01	07.620.0030.010	664
07.219.00.24	07.230.0000.310	640	07.229.25.01	07.271.2501.010	646	07.300.30.31	07.620.0030.426	664
07.219.00.31	07.233.0000.426	641	07.230.10.01	07.272.1000.010	646	07.300.35.00	07.620.0035.005	664
07.220.00.31	07.234.0000.426	641	07.230.12.01	07.272.1250.010	646	07.300.35.01	07.620.0035.010	664
07.223.12.51	07.155.0000.730	637	07.230.15.01	07.272.1500.010	646	07.300.35.31	07.620.0035.426	664
07.223.12.52	07.155.0000.740	637	07.230.25.01	07.272.2501.010	646	07.300.40.00	07.620.0040.005	664
07.223.12.53	07.155.0000.750	637	07.231.10.01	07.274.1000.010	646	07.300.40.01	07.620.0040.010	664
07.223.12.54	07.155.0000.755	637	07.231.12.01	07.274.1250.010	646	07.300.40.31	07.620.0040.426	664
07.223.12.55	07.155.0000.780	637	07.231.15.01	07.274.1500.010	646	07.300.45.00	07.620.0045.005	664
07.224.00.51	07.150.0000.230	634	07.231.25.01	07.274.2501.010	646	07.300.45.01	07.620.0045.010	664
07.224.00.52	07.150.0000.240	634	07.232.25.01	07.275.2501.010	646	07.300.45.31	07.620.0045.426	664
07.224.00.53	07.150.0000.250	634	07.232.30.01	07.275.3001.010	646	07.300.50.00	07.620.0050.005	664
07.224.00.54	07.150.0000.255	634	07.233.15.01	07.273.1500.010	646	07.300.50.01	07.620.0050.010	664
07.224.00.55	07.150.0000.299	634	07.233.25.01	07.273.2501.010	646	07.300.50.31	07.620.0050.426	664
07.224.25.10	07.156.0000.105	637	07.234.00.01	07.290.0000.010	647	07.300.55.00	07.620.0055.005	664
07.224.25.51	07.156.0000.230	637	07.240.00.51	07.152.0000.230	635	07.300.55.01	07.620.0055.010	664
07.224.25.52	07.156.0000.240	637	07.240.00.52	07.152.0000.240	635	07.300.55.31	07.620.0055.426	664
07.224.25.53	07.156.0000.250	637	07.240.00.53	07.152.0000.250	635	07.300.63.00	07.620.0063.005	664
07.224.25.54	07.156.0000.255	637	07.240.00.54	07.152.0000.255	635	07.300.63.01	07.620.0063.010	664
07.225.00.51	07.151.0000.230	634	07.240.00.55	07.152.0000.299	635	07.300.63.31	07.620.0063.426	664
07.225.00.52	07.151.0000.240	634	07.241.00.51	07.153.0000.230	635	07.301.20.00	07.621.0020.005	664
07.225.00.53	07.151.0000.250	634	07.241.00.52	07.153.0000.240	635	07.301.20.01	07.621.0020.010	664
07.225.00.54	07.151.0000.255	634	07.241.00.53	07.153.0000.250	635	07.301.20.31	07.621.0020.426	664
07.225.00.55	07.151.0000.299	634	07.241.00.54	07.153.0000.255	635	07.301.25.00	07.621.0025.005	664
07.226.10.01	07.180.0010.010	638	07.241.00.55	07.153.0000.299	635	07.301.25.01	07.621.0025.010	664
07.226.13.01	07.180.0013.010	638	07.244.12.51	07.154.0000.730	636	07.301.25.31	07.621.0025.426	664
07.226.13.31	07.180.0013.426	638	07.244.12.52	07.154.0000.740	636	07.301.30.00	07.621.0030.005	664
07.226.14.01	07.180.0014.010	638	07.244.12.53	07.154.0000.750	636	07.301.30.01	07.621.0030.010	664
07.226.15.01	07.270.1501.010	646	07.244.12.54	07.154.0000.755	636	07.301.30.31	07.621.0030.426	664

1

2

3

4

5

6

7

8

9

i



1

Il ne s'agit ici que d'une liste de référence !  
Veuillez SVP contrôler l'article sur la page correspondante dans le catalogue.

2

3

4

5

6

7

8

9



Ancien N° Art.	Nouveau N° Art.	page	Ancien N° Art.	Nouveau N° Art.	page	Ancien N° Art.	Nouveau N° Art.	page
07.301.35.00	07.621.0035.005	664	07.303.35.00	07.631.0035.005	667	07.314.40.00	07.623.0040.005	665
07.301.35.01	07.621.0035.010	664	07.303.35.01	07.631.0035.010	667	07.314.40.01	07.623.0040.010	665
07.301.35.31	07.621.0035.426	664	07.303.40.00	07.631.0040.005	667	07.314.45.00	07.623.0045.005	665
07.301.40.00	07.621.0040.005	664	07.303.40.01	07.631.0040.010	667	07.314.45.01	07.623.0045.010	665
07.301.40.01	07.621.0040.010	664	07.303.45.00	07.631.0045.005	667	07.314.50.00	07.623.0050.005	665
07.301.40.31	07.621.0040.426	664	07.303.45.01	07.631.0045.010	667	07.314.50.01	07.623.0050.010	665
07.301.45.00	07.621.0045.005	664	07.303.50.00	07.631.0050.005	667	07.314.55.00	07.623.0055.005	665
07.301.45.01	07.621.0045.010	664	07.303.50.01	07.631.0050.010	667	07.314.55.01	07.623.0055.010	665
07.301.45.31	07.621.0045.426	664	07.303.55.00	07.631.0055.005	667	07.314.63.00	07.623.0063.005	665
07.301.50.00	07.621.0050.005	664	07.303.55.01	07.631.0055.010	667	07.314.63.01	07.623.0063.010	665
07.301.50.01	07.621.0050.010	664	07.303.63.00	07.631.0063.005	667	07.318.00.00	07.624.0040.605	666
07.301.50.31	07.621.0050.426	664	07.303.63.01	07.631.0063.010	667	07.318.00.01	07.624.0040.610	666
07.301.55.00	07.621.0055.005	664	07.304.00.00	07.600.0000.005	661	07.318.30.00	07.626.0040.605	666
07.301.55.01	07.621.0055.010	664	07.304.00.01	07.600.0000.010	661	07.318.30.01	07.626.0040.610	666
07.301.55.31	07.621.0055.426	664	07.304.00.31	07.600.0000.426	661	07.319.00.00	07.625.0040.605	666
07.301.63.00	07.621.0063.005	664	07.305.00.00	07.601.0000.005	661	07.319.00.01	07.625.0040.610	666
07.301.63.01	07.621.0063.010	664	07.305.00.01	07.601.0000.010	661	07.319.30.00	07.627.0040.605	666
07.301.63.31	07.621.0063.426	664	07.305.00.31	07.601.0000.426	661	07.319.30.01	07.627.0040.610	666
07.302.20.00	07.630.0020.005	667	07.306.00.00	07.602.0000.005	661	07.320.00.00	07.622.0040.005	665
07.302.20.01	07.630.0020.010	667	07.306.00.01	07.602.0000.010	661	07.320.00.01	07.622.0040.010	665
07.302.25.00	07.630.0025.005	667	07.307.00.00	07.603.0000.005	661	07.324.50.00	07.628.0050.605	667
07.302.25.01	07.630.0025.010	667	07.307.00.01	07.603.0000.010	661	07.324.50.01	07.628.0050.610	667
07.302.30.00	07.630.0030.005	667	07.308.00.00	07.632.0045.005	668	07.332.00.24	07.608.0000.310	663
07.302.30.01	07.630.0030.010	667	07.308.00.01	07.632.0045.010	668	07.332.00.25	07.608.0000.372	663
07.302.35.00	07.630.0035.005	667	07.309.00.00	07.633.0045.005	668	07.333.00.24	07.609.0000.310	663
07.302.35.01	07.630.0035.010	667	07.309.00.01	07.633.0045.010	668	07.333.00.25	07.609.0000.372	663
07.302.40.00	07.630.0040.005	667	07.310.00.00	07.604.0000.005	662	07.334.00.24	07.610.0000.310	663
07.302.40.01	07.630.0040.010	667	07.310.00.01	07.604.0000.010	662	07.334.00.25	07.610.0000.372	663
07.302.45.00	07.630.0045.005	667	07.311.00.00	07.605.0000.005	662	07.334.00.60	07.610.0000.610	663
07.302.45.01	07.630.0045.010	667	07.311.00.01	07.605.0000.010	662	07.335.00.24	07.611.0000.310	663
07.302.50.00	07.630.0050.005	667	07.312.00.00	07.606.0000.005	662	07.335.00.25	07.611.0000.372	663
07.302.50.01	07.630.0050.010	667	07.312.00.01	07.606.0000.010	662	07.335.00.60	07.611.0000.610	663
07.302.55.00	07.630.0055.005	667	07.313.00.00	07.607.0000.005	662	07.338.20.00	07.634.0020.005	668
07.302.55.01	07.630.0055.010	667	07.313.00.01	07.607.0000.010	662	07.338.20.01	07.634.0020.010	668
07.302.63.00	07.630.0063.005	667	07.314.20.00	07.623.0020.005	665	07.338.25.00	07.634.0025.005	668
07.302.63.01	07.630.0063.010	667	07.314.20.01	07.623.0020.010	665	07.338.25.01	07.634.0025.010	668
07.303.20.00	07.631.0020.005	667	07.314.25.00	07.623.0025.005	665	07.338.30.00	07.634.0030.005	668
07.303.20.01	07.631.0020.010	667	07.314.25.01	07.623.0025.010	665	07.338.30.01	07.634.0030.010	668
07.303.25.00	07.631.0025.005	667	07.314.30.00	07.623.0030.005	665	07.338.35.00	07.634.0035.005	668
07.303.25.01	07.631.0025.010	667	07.314.30.01	07.623.0030.010	665	07.338.35.01	07.634.0035.010	668
07.303.30.00	07.631.0030.005	667	07.314.35.00	07.623.0035.005	665	07.338.40.00	07.634.0040.005	668
07.303.30.01	07.631.0030.010	667	07.314.35.01	07.623.0035.010	665	07.338.40.01	07.634.0040.010	668

**Il ne s'agit ici que d'une liste de référence !**  
**Veillez SVP contrôler l'article sur la page correspondante dans le catalogue.**

Ancien N° Art.	Nouveau N° Art.	page
07.338.45.00	07.634.0045.005	668
07.338.45.01	07.634.0045.010	668
07.338.50.00	07.634.0050.005	668
07.338.50.01	07.634.0050.010	668
07.338.63.00	07.634.0063.005	668
07.338.63.01	07.634.0063.010	668
07.339.20.00	07.635.0020.005	668
07.339.20.01	07.635.0020.010	668
07.339.25.00	07.635.0025.005	668
07.339.25.01	07.635.0025.010	668
07.339.30.00	07.635.0030.005	668
07.339.30.01	07.635.0030.010	668
07.339.35.00	07.635.0035.005	668
07.339.35.01	07.635.0035.010	668
07.339.40.00	07.635.0040.005	668
07.339.40.01	07.635.0040.010	668
07.339.45.00	07.635.0045.005	668
07.339.45.01	07.635.0045.010	668
07.339.50.00	07.635.0050.005	668
07.339.50.01	07.635.0050.010	668
07.339.63.00	07.635.0063.005	668
07.339.63.01	07.635.0063.010	668
07.340.00.00	07.680.0000.005	669
07.340.00.01	07.680.0000.010	669
07.340.00.32	07.680.0000.416	669
07.341.00.00	07.681.0000.005	669
07.341.00.01	07.681.0000.010	669
07.344.00.01	07.682.0000.610	669
07.401.00.00	07.743.0708.105	678
07.402.00.00	07.743.0833.105	678
07.403.00.00	07.743.0958.105	678
07.404.00.00	07.743.1083.105	678
07.405.00.00	07.743.1208.105	678
07.405.13.00	07.743.1333.105	678
07.406.00.00	07.744.0583.105	678
07.407.00.00	07.744.0708.105	678
07.408.00.00	07.744.0833.105	678
07.409.00.00	07.744.0958.105	678
07.410.00.00	07.744.1083.105	678
07.411.00.00	07.744.1208.105	678
07.411.13.00	07.744.1333.105	678
07.413.00.00	07.723.0708.105	674

Ancien N° Art.	Nouveau N° Art.	page
07.414.00.00	07.723.0833.105	674
07.415.00.00	07.723.0958.105	674
07.416.00.00	07.723.1083.105	674
07.417.00.00	07.723.1208.105	674
07.418.00.00	07.724.0583.105	674
07.418.13.00	07.723.1333.105	674
07.419.00.00	07.724.0708.105	674
07.420.00.00	07.724.0833.105	674
07.421.00.00	07.724.0958.105	674
07.422.00.00	07.724.1083.105	674
07.423.00.00	07.724.1208.105	674
07.423.13.00	07.724.1333.105	674
07.424.00.00	07.741.0583.105	677
07.425.00.00	07.741.0708.105	677
07.426.00.00	07.741.0833.105	677
07.427.00.00	07.741.0958.105	677
07.428.00.00	07.741.1083.105	677
07.429.00.00	07.741.1208.105	677
07.429.13.00	07.741.1333.105	677
07.430.00.00	07.721.0583.105	673
07.431.00.00	07.721.0708.105	673
07.432.00.00	07.721.0833.105	673
07.433.00.00	07.721.0958.105	673
07.434.00.00	07.721.1083.105	673
07.435.00.00	07.721.1208.105	673
07.435.13.00	07.721.1333.105	673
07.436.00.00	07.700.0583.235	671
07.437.00.00	07.700.0708.235	671
07.438.00.00	07.700.0833.235	671
07.439.00.00	07.700.0958.235	671
07.440.00.00	07.700.1083.235	671
07.441.00.00	07.700.1208.235	671
07.442.00.00	07.700.1333.235	671
07.448.00.00	07.767.0708.105	684
07.449.00.00	07.767.0833.105	684
07.450.00.00	07.767.0958.105	684
07.451.00.00	07.767.1083.105	684
07.452.00.00	07.767.1208.105	684
07.453.00.00	07.767.1333.105	684
07.454.00.00	07.768.0583.105	684
07.455.00.00	07.768.0708.105	684
07.456.00.00	07.768.0833.105	684

Ancien N° Art.	Nouveau N° Art.	page
07.457.00.00	07.768.0958.105	684
07.458.00.00	07.768.1083.105	684
07.459.00.00	07.768.1208.105	684
07.459.13.00	07.768.1333.105	684
07.460.00.00	07.850.0025.010	686
07.461.00.00	07.851.0025.010	686
07.462.00.00	07.852.0025.010	686
07.467.00.00	07.712.1083.105	672
<b>08...</b>		
08.104.00.12	09.800.0000.113	776
08.141.00.08	09.850.0000.000	776
08.146.00.20	09.900.0000.318	777
08.146.00.23	09.900.0000.374	777
08.150.00.31	09.300.0000.426	763
08.150.01.31	09.300.0001.426	763
08.150.02.31	09.300.0002.426	763
08.150.03.31	09.300.0003.426	763
08.150.04.31	09.300.0004.426	763
08.150.05.31	09.300.0005.426	763
08.150.06.31	09.300.0006.426	763
08.150.07.31	09.300.0007.426	763
08.150.08.31	09.300.0008.426	763
08.150.09.31	09.300.0009.426	763
08.230.00.65	08.286.0010.905	728
08.231.00.65	08.286.0020.905	728
08.232.00.65	08.286.1000.905	728
08.238.00.65	08.282.0010.905	727
08.239.00.65	08.282.0020.905	727
08.240.00.65	08.282.1010.905	727
08.241.00.65	08.282.1020.905	727
08.242.00.65	08.280.1000.905	726
08.244.00.65	08.280.0000.905	726
08.400.00.12	08.260.0015.112	725
08.400.00.13	08.260.0015.152	725
08.400.00.15	08.260.0015.255	725
08.400.00.16	08.260.0015.299	725
08.401.00.12	08.260.0017.112	725
08.401.00.13	08.260.0017.152	725
08.401.00.15	08.260.0017.255	725
08.401.00.16	08.260.0017.299	725
08.402.00.12	08.260.0020.112	725
08.402.00.13	08.260.0020.152	725

1

2

3

4

5

6

7

8

9





1

Il ne s'agit ici que d'une liste de référence !  
Veuillez SVP contrôler l'article sur la page correspondante dans le catalogue.

2

3

4

5

6

7

8

9

i

Ancien N° Art.	Nouveau N° Art.	page	Ancien N° Art.	Nouveau N° Art.	page	Ancien N° Art.	Nouveau N° Art.	page
08.402.00.15	08.260.0020.255	725	08.501.00.12	08.240.0017.112	724	08.604.00.15	08.210.1017.255	721
08.402.00.16	08.260.0020.299	725	08.501.00.13	08.240.0017.152	724	08.604.00.16	08.210.1017.299	721
08.404.00.12	08.260.1015.112	725	08.501.00.14	08.240.0017.250	724	08.605.00.12	08.210.1020.112	721
08.404.00.13	08.260.1015.152	725	08.501.00.15	08.240.0017.255	724	08.605.00.13	08.210.1020.152	721
08.404.00.15	08.260.1015.255	725	08.501.00.16	08.240.0017.299	724	08.605.00.15	08.210.1020.255	721
08.404.00.16	08.260.1015.299	725	08.502.00.12	08.240.0020.112	724	08.605.00.16	08.210.1020.299	721
08.405.00.12	08.260.1017.112	725	08.502.00.13	08.240.0020.152	724	08.606.00.12	08.212.2020.112	722
08.405.00.13	08.260.1017.152	725	08.502.00.14	08.240.0020.250	724	08.606.00.13	08.212.2020.152	722
08.405.00.15	08.260.1017.255	725	08.502.00.15	08.240.0020.255	724	08.606.00.15	08.212.2020.255	722
08.405.00.16	08.260.1017.299	725	08.502.00.16	08.240.0020.299	724	08.606.00.16	08.212.2020.299	722
08.406.00.12	08.260.1020.112	725	08.510.00.12	08.241.0015.112	724	08.614.25.12	08.125.2500.112	704
08.406.00.13	08.260.1020.152	725	08.510.00.13	08.241.0015.152	724	08.614.25.13	08.125.2500.152	704
08.406.00.15	08.260.1020.255	725	08.510.00.15	08.241.0015.255	724	08.614.25.15	08.125.2500.255	704
08.406.00.16	08.260.1020.299	725	08.510.00.16	08.241.0015.299	724	08.614.25.99	08.125.2500.299	704
08.420.00.12	08.370.0010.112	730	08.511.00.12	08.241.0017.112	724	08.614.30.12	08.125.3000.112	704
08.420.00.13	08.370.0010.152	730	08.511.00.13	08.241.0017.152	724	08.614.30.13	08.125.3000.152	704
08.420.00.15	08.370.0010.255	730	08.511.00.14	08.241.0017.250	724	08.614.30.15	08.125.3000.255	704
08.420.00.16	08.370.0010.299	730	08.511.00.15	08.241.0017.255	724	08.614.30.99	08.125.3000.299	704
08.421.00.12	08.370.0012.112	730	08.511.00.16	08.241.0017.299	724	08.614.40.12	08.125.4000.112	704
08.421.00.13	08.370.0012.152	730	08.512.00.12	08.241.0020.112	724	08.614.40.13	08.125.4000.152	704
08.421.00.15	08.370.0012.255	730	08.512.00.13	08.241.0020.152	724	08.614.40.15	08.125.4000.255	704
08.421.00.16	08.370.0012.299	730	08.512.00.14	08.241.0020.250	724	08.614.40.99	08.125.4000.299	704
08.422.00.12	08.370.0015.112	730	08.512.00.15	08.241.0020.255	724	08.616.25.12	08.100.2520.112	697
08.422.00.13	08.370.0015.152	730	08.512.00.16	08.241.0020.299	724	08.616.25.13	08.100.2520.152	697
08.422.00.15	08.370.0015.255	730	08.600.00.12	08.210.0015.112	721	08.616.25.15	08.100.2520.255	697
08.422.00.16	08.370.0015.299	730	08.600.00.13	08.210.0015.152	721	08.616.25.99	08.100.2520.299	697
08.423.00.12	08.370.0017.112	730	08.600.00.15	08.210.0015.255	721	08.617.30.12	08.100.3030.112	697
08.423.00.13	08.370.0017.152	730	08.600.00.16	08.210.0015.299	721	08.617.30.13	08.100.3030.152	697
08.423.00.15	08.370.0017.255	730	08.601.00.12	08.210.0017.112	721	08.617.30.15	08.100.3030.255	697
08.423.00.16	08.370.0017.299	730	08.601.00.13	08.210.0017.152	721	08.617.30.99	08.100.3030.299	697
08.424.00.12	08.370.0020.112	730	08.601.00.15	08.210.0017.255	721	08.618.30.12	08.100.3035.112	697
08.424.00.13	08.370.0020.152	730	08.601.00.16	08.210.0017.299	721	08.618.30.13	08.100.3035.152	697
08.424.00.15	08.370.0020.255	730	08.602.00.12	08.210.0020.112	721	08.618.30.15	08.100.3035.255	697
08.424.00.16	08.370.0020.299	730	08.602.00.13	08.210.0020.152	721	08.618.30.99	08.100.3035.299	697
08.425.00.12	08.370.0025.112	730	08.602.00.15	08.210.0020.255	721	08.619.40.12	08.100.4035.112	697
08.425.00.13	08.370.0025.152	730	08.602.00.16	08.210.0020.299	721	08.619.40.13	08.100.4035.152	697
08.425.00.15	08.370.0025.255	730	08.603.00.12	08.210.1015.112	721	08.619.40.15	08.100.4035.255	697
08.425.00.16	08.370.0025.299	730	08.603.00.13	08.210.1015.152	721	08.619.40.99	08.100.4035.299	697
08.500.00.12	08.240.0015.112	724	08.603.00.15	08.210.1015.255	721	08.620.30.12	08.101.2530.112	697
08.500.00.13	08.240.0015.152	724	08.603.00.16	08.210.1015.299	721	08.620.30.13	08.101.2530.152	697
08.500.00.15	08.240.0015.255	724	08.604.00.12	08.210.1017.112	721	08.620.30.15	08.101.2530.255	697
08.500.00.16	08.240.0015.299	724	08.604.00.13	08.210.1017.152	721	08.620.30.99	08.101.2530.299	697

**Il ne s'agit ici que d'une liste de référence !**  
**Veillez SVP contrôler l'article sur la page correspondante dans le catalogue.**

Ancien N° Art.	Nouveau N° Art.	page
08.620.35.12	08.101.2535.112	697
08.620.35.13	08.101.2535.152	697
08.620.35.15	08.101.2535.255	697
08.620.35.99	08.101.2535.299	697
08.621.30.12	08.101.3035.112	697
08.621.30.13	08.101.3035.152	697
08.621.30.15	08.101.3035.255	697
08.621.30.99	08.101.3035.299	697
08.622.40.12	08.101.4035.112	697
08.622.40.13	08.101.4035.152	697
08.622.40.15	08.101.4035.255	697
08.622.40.99	08.101.4035.299	697
08.623.25.12	08.102.2535.112	698
08.623.25.13	08.102.2535.152	698
08.623.25.15	08.102.2535.255	698
08.623.25.99	08.102.2535.299	698
08.623.30.12	08.102.3035.112	698
08.623.30.13	08.102.3035.152	698
08.623.30.15	08.102.3035.255	698
08.623.30.99	08.102.3035.299	698
08.675.00.12	08.330.0010.112	729
08.675.00.13	08.330.0010.152	729
08.675.00.15	08.330.0010.255	729
08.675.00.16	08.330.0010.299	729
08.676.00.12	08.331.0010.112	730
08.676.00.13	08.331.0010.152	730
08.676.00.15	08.331.0010.255	730
08.676.00.16	08.331.0010.299	730
08.678.00.12	08.330.0012.112	729
08.678.00.13	08.330.0012.152	729
08.678.00.15	08.330.0012.255	729
08.678.00.16	08.330.0012.299	729
08.679.00.12	08.331.0012.112	730
08.679.00.13	08.331.0012.152	730
08.679.00.15	08.331.0012.255	730
08.679.00.16	08.331.0012.299	730
08.681.00.12	08.330.0015.112	729
08.681.00.13	08.330.0015.152	729
08.681.00.15	08.330.0015.255	729
08.681.00.16	08.330.0015.299	729
08.682.00.12	08.331.0015.112	730
08.682.00.13	08.331.0015.152	730

Ancien N° Art.	Nouveau N° Art.	page
08.682.00.15	08.331.0015.255	730
08.682.00.16	08.331.0015.299	730
08.684.00.12	08.330.0018.112	729
08.684.00.13	08.330.0018.152	729
08.684.00.15	08.330.0018.255	729
08.684.00.16	08.330.0018.299	729
08.685.00.12	08.331.0018.112	730
08.685.00.13	08.331.0018.152	730
08.685.00.15	08.331.0018.255	730
08.685.00.16	08.331.0018.299	730
08.687.00.12	08.330.0020.112	729
08.687.00.13	08.330.0020.152	729
08.687.00.15	08.330.0020.255	729
08.687.00.16	08.330.0020.299	729
08.688.00.12	08.331.0020.112	730
08.688.00.13	08.331.0020.152	730
08.688.00.15	08.331.0020.255	730
08.688.00.16	08.331.0020.299	730
08.702.25.31	08.100.2520.426	697
08.702.25.32	08.100.2520.416	697
08.703.30.31	08.100.3030.426	697
08.703.30.32	08.100.3030.416	697
08.704.30.31	08.100.3035.426	697
08.704.30.32	08.100.3035.416	697
08.705.40.31	08.100.4035.426	697
08.705.40.32	08.100.4035.416	697
08.706.30.31	08.101.2530.426	697
08.706.30.32	08.101.2530.416	697
08.706.35.31	08.101.2535.426	697
08.706.35.32	08.101.2535.416	697
08.707.00.31	08.101.3030.426	697
08.707.00.32	08.101.3030.416	697
08.707.30.31	08.101.3035.426	697
08.707.30.32	08.101.3035.416	697
08.708.40.31	08.101.4035.426	697
08.708.40.32	08.101.4035.416	697
08.709.25.31	08.106.2530.426	700
08.709.25.32	08.106.2530.416	700
08.709.30.31	08.106.3035.426	700
08.709.30.32	08.106.3035.416	700
08.709.40.31	08.106.4035.426	700
08.709.40.32	08.106.4035.416	700

Ancien N° Art.	Nouveau N° Art.	page
08.710.00.31	08.103.3030.426	698
08.710.00.32	08.103.3030.416	698
08.710.30.31	08.103.3035.426	698
08.710.30.32	08.103.3035.416	698
08.710.40.31	08.103.4035.426	698
08.710.40.32	08.103.4035.416	698
08.711.25.32	08.104.2530.416	699
08.711.25.31	08.104.2530.426	699
08.711.30.31	08.104.3035.426	699
08.711.30.32	08.104.3035.416	699
08.711.40.31	08.104.4035.426	699
08.711.40.32	08.104.4035.416	699
08.712.00.31	08.105.3030.426	699
08.712.00.32	08.105.3030.416	699
08.712.30.31	08.105.3035.426	699
08.712.30.32	08.105.3035.416	699
08.712.40.31	08.105.4035.426	699
08.712.40.32	08.105.4035.416	699
08.719.00.31	08.125.2000.426	704
08.719.00.32	08.125.2000.416	704
08.720.00.31	08.125.2500.426	704
08.720.00.32	08.125.2500.416	704
08.721.00.31	08.125.3000.426	704
08.721.00.32	08.125.3000.416	704
08.722.00.31	08.125.4000.426	704
08.722.00.32	08.125.4000.416	704
08.724.00.31	08.126.2000.426	704
08.724.00.32	08.126.2000.416	704
08.725.00.31	08.126.2500.426	704
08.725.00.32	08.126.2500.416	704
08.726.00.31	08.126.3000.426	704
08.726.00.32	08.126.3000.416	704
08.727.00.31	08.126.4000.426	704
08.727.00.32	08.126.4000.416	704
08.730.00.31	08.200.0015.426	719
08.730.00.32	08.200.0015.416	719
08.731.00.31	08.200.0017.426	719
08.731.00.32	08.200.0017.416	719
08.732.00.31	08.200.0020.426	719
08.732.00.32	08.200.0020.416	719
08.740.00.31	08.300.0010.426	729
08.740.00.32	08.300.0010.416	729





1

Il ne s'agit ici que d'une liste de référence !  
Veuillez SVP contrôler l'article sur la page correspondante dans le catalogue.

2

3

4

5

6

7

8

9

i

Ancien N° Art.	Nouveau N° Art.	page	Ancien N° Art.	Nouveau N° Art.	page	Ancien N° Art.	Nouveau N° Art.	page
08.741.00.31	08.300.0015.426	729	08.755.40.31	08.150.4000.426	710	08.827.25.20	08.102.2535.316	698
08.741.00.32	08.300.0015.416	729	08.755.40.32	08.150.4000.416	710	08.827.25.21	08.102.2535.326	698
08.742.00.31	08.300.0020.426	729	08.756.00.31	08.102.2530.426	698	08.827.30.20	08.102.3035.316	698
08.742.00.32	08.300.0020.416	729	08.756.00.32	08.102.2530.416	698	08.827.30.21	08.102.3035.326	698
08.750.00.31	08.202.0020.426	720	08.756.25.31	08.102.2535.426	698	08.900.10.01	08.530.0610.010	734
08.750.00.32	08.202.0020.416	720	08.756.25.32	08.102.2535.416	698	08.900.65.01	08.530.0665.010	734
08.751.00.31	08.203.2020.426	720	08.757.00.31	08.102.3030.426	698	08.900.75.01	08.530.0675.010	734
08.751.00.32	08.203.2020.416	720	08.757.00.32	08.102.3030.416	698	08.901.75.30	08.530.0675.405	734
08.752.20.31	08.127.2000.426	705	08.757.30.31	08.102.3035.426	698	08.902.10.01	08.530.0810.010	734
08.752.20.32	08.127.2000.416	705	08.757.30.32	08.102.3035.416	698	08.902.65.01	08.530.0865.010	734
08.752.25.31	08.127.2500.426	705	08.758.40.31	08.102.4035.426	698	08.902.75.01	08.530.0875.010	734
08.752.25.32	08.127.2500.416	705	08.758.40.32	08.102.4035.416	698	08.905.06.12	08.570.0600.112	734
08.752.30.31	08.127.3000.426	705	08.764.30.31	08.151.3000.426	710	08.905.06.13	08.570.0600.152	734
08.752.30.32	08.127.3000.416	705	08.764.30.32	08.151.3000.416	710	08.905.06.15	08.570.0600.255	734
08.752.35.31	08.127.3500.426	705	08.764.40.31	08.151.4000.426	710	08.905.06.31	08.570.0600.426	734
08.752.35.32	08.127.3500.416	705	08.764.40.32	08.151.4000.416	710	08.905.06.65	08.570.0600.905	734
08.752.40.31	08.127.4000.426	705	08.765.30.31	08.145.3000.426	709	08.906.08.12	08.570.0800.112	734
08.752.40.32	08.127.4000.416	705	08.765.30.32	08.145.3000.416	709	08.906.08.13	08.570.0800.152	734
08.753.10.31	08.110.2545.426	700	08.765.40.31	08.145.4000.426	709	08.906.08.15	08.570.0800.255	734
08.753.10.32	08.110.2545.416	700	08.765.40.32	08.145.4000.416	709	08.906.08.31	08.570.0800.426	734
08.753.20.31	08.110.2560.426	700	08.766.30.31	08.144.3000.426	709	08.906.08.65	08.570.0800.905	734
08.753.20.32	08.110.2560.416	700	08.766.30.32	08.144.3000.416	709	08.908.00.12	08.515.0000.112	734
08.753.40.31	08.110.3060.426	700	08.766.40.31	08.144.4000.426	709	08.908.00.13	08.515.0000.152	734
08.753.40.32	08.110.3060.416	700	08.766.40.32	08.144.4000.416	709	08.908.00.15	08.515.0000.255	734
08.753.50.31	08.110.3545.426	700	08.800.25.20	08.125.2500.316	704	08.908.00.16	08.515.0000.299	734
08.753.50.32	08.110.3545.416	700	08.800.25.21	08.125.2500.326	704	08.909.00.65	08.515.0000.905	734
08.753.60.31	08.110.3560.426	700	08.802.30.20	08.125.3000.316	704	08.920.08.12	08.504.8060.112	733
08.753.60.32	08.110.3560.416	700	08.802.30.21	08.125.3000.326	704	08.920.08.13	08.504.8060.152	733
08.753.70.31	08.110.4045.426	700	08.810.30.20	08.100.3030.316	697	08.920.08.15	08.504.8060.255	733
08.753.70.32	08.110.4045.416	700	08.810.30.21	08.100.3030.326	697	08.920.08.16	08.504.8060.299	733
08.753.80.31	08.110.4060.426	700	08.811.30.20	08.100.3035.316	697	08.920.10.12	08.504.1070.112	733
08.753.80.32	08.110.4060.416	700	08.811.30.21	08.100.3035.326	697	08.920.10.13	08.504.1070.152	733
08.754.25.31	08.111.2500.426	701	08.813.40.20	08.100.4035.316	697	08.920.10.15	08.504.1070.255	733
08.754.25.32	08.111.2500.416	701	08.813.40.21	08.100.4035.326	697	08.920.10.16	08.504.1070.299	733
08.754.30.31	08.111.3000.426	701	08.820.25.20	08.101.2530.316	697	08.920.12.12	08.504.1210.112	733
08.754.30.32	08.111.3000.416	701	08.820.25.21	08.101.2530.326	697	08.920.12.13	08.504.1210.152	733
08.754.35.31	08.111.3500.426	701	08.821.25.20	08.101.2535.316	697	08.920.12.15	08.504.1210.255	733
08.754.35.32	08.111.3500.416	701	08.821.25.21	08.101.2535.326	697	08.920.12.16	08.504.1210.299	733
08.754.40.31	08.111.4000.426	701	08.824.30.20	08.101.3035.316	697	08.920.15.12	08.504.1512.112	733
08.754.40.32	08.111.4000.416	701	08.824.30.21	08.101.3035.326	697	08.920.15.13	08.504.1512.152	733
08.755.30.31	08.150.3000.426	710	08.826.40.20	08.101.4035.316	697	08.920.15.15	08.504.1512.255	733
08.755.30.32	08.150.3000.416	710	08.826.40.21	08.101.4035.326	697	08.920.15.16	08.504.1512.299	733

**Il ne s'agit ici que d'une liste de référence !  
Veuillez SVP contrôler l'article sur la page correspondante dans le catalogue.**

Ancien N° Art.	Nouveau N° Art.	page
08.920.17.12	08.504.1715.112	733
08.920.17.13	08.504.1715.152	733
08.920.17.15	08.504.1715.255	733
08.920.17.16	08.504.1715.299	733
08.920.20.12	08.504.2017.112	733
08.920.20.13	08.504.2017.152	733
08.920.20.15	08.504.2017.255	733
08.920.20.16	08.504.2017.299	733
08.920.25.12	08.504.2520.112	733
08.920.25.13	08.504.2520.152	733
08.920.25.15	08.504.2520.255	733
08.920.25.16	08.504.2520.299	733
08.930.10.10	08.500.0010.105	731
08.930.10.12	08.500.0010.112	731
	08.500.0010.114	731
08.930.10.13	08.500.0010.152	731
08.930.10.15	08.500.0010.255	731
08.930.12.10	08.500.0012.105	731
08.930.12.12	08.500.0012.112	731
	08.500.0012.114	731
08.930.12.13	08.500.0012.152	731
08.930.12.15	08.500.0012.255	731
08.931.15.10	08.501.0015.105	732
08.931.15.12	08.501.0015.112	732
	08.501.0015.114	732
08.931.15.13	08.501.0015.152	732
08.931.15.15	08.501.0015.255	732
08.931.18.10	08.501.0018.105	732
08.931.18.12	08.501.0018.112	732
	08.501.0018.114	732
08.931.18.13	08.501.0018.152	732
08.931.18.15	08.501.0018.255	732
08.931.20.10	08.501.0020.105	732
08.931.20.12	08.501.0020.112	732
	08.501.0020.114	732
08.931.20.13	08.501.0020.152	732
08.931.20.15	08.501.0020.255	732
08.932.10.10	08.502.0010.105	732
08.932.10.12	08.502.0010.112	732
	08.502.0010.114	732
08.932.10.13	08.502.0010.152	732
08.932.10.15	08.502.0010.255	732

Ancien N° Art.	Nouveau N° Art.	page
08.932.12.10	08.502.0012.105	732
08.932.12.12	08.502.0012.112	732
	08.502.0012.114	732
08.932.12.13	08.502.0012.152	732
08.932.12.15	08.502.0012.255	732
08.933.15.10	08.503.0015.105	733
08.933.15.12	08.503.0015.112	733
	08.503.0015.114	733
08.933.15.13	08.503.0015.152	733
08.933.15.15	08.503.0015.255	733
08.933.18.10	08.503.0018.105	733
08.933.18.12	08.503.0018.112	733
	08.503.0018.114	733
08.933.18.13	08.503.0018.152	733
08.933.18.15	08.503.0018.255	733
08.933.20.10	08.503.0020.105	733
08.933.20.12	08.503.0020.112	733
	08.503.0020.114	733
08.933.20.13	08.503.0020.152	733
08.933.20.15	08.503.0020.255	733
08.960.10.10	08.400.0010.105	731
08.960.10.12	08.400.0010.112	731
	08.400.0010.114	731
08.960.10.13	08.400.0010.152	731
08.960.10.15	08.400.0010.255	731
08.961.12.10	08.400.0012.105	731
08.961.12.12	08.400.0012.112	731
	08.400.0012.114	731
08.961.12.13	08.400.0012.152	731
08.961.12.15	08.400.0012.255	731
08.962.15.10	08.400.0015.105	731
08.962.15.12	08.400.0015.112	731
	08.400.0015.114	731
08.962.15.13	08.400.0015.152	731
08.962.15.15	08.400.0015.255	731
08.963.18.10	08.400.0018.105	731
08.963.18.12	08.400.0018.112	731
	08.400.0018.114	731
08.963.18.13	08.400.0018.152	731
08.963.18.15	08.400.0018.255	731
08.964.20.10	08.400.0020.105	731
08.964.20.12	08.400.0020.112	731

Ancien N° Art.	Nouveau N° Art.	page
	08.400.0020.114	731
08.964.20.13	08.400.0020.152	731
08.964.20.15	08.400.0020.255	731





1

## Secteur de vente

2

3

4

5

6

7

8

9

i





## Représentants

- 1 Andre Findeisen**  
Carl-Zeiss-Straße 1, 22946 Trittau  
Telefon: 04154/8603-0, Telefax: 04154/8603-30  
E-Mail: Findeisen-Werksvertretungen@t-online.de
- 2 Thomas Reisgies**  
Von-Behring-Straße 105, 42549 Velbert  
Telefon: 02051/609316, Telefax: 02051/609604  
Mobil: 0172/8702365  
E-Mail: treisgies@aol.com
- 3 Jürgen Schüngel**  
Paul-Keller-Straße 28, 42553 Velbert  
Telefon: 02053/6061 + 6062, Telefax: 02053/6063  
Mobil: 0171/5720992  
E-Mail: JuergenSchuengel-Velbert@t-online.de
- 4 Manfred Schöbel**  
Bidonistraße 2, 30559 Hannover  
Telefon: 0511/9585222, Telefax: 0511/9585221  
Mobil: 0170/5843144  
E-Mail: s.schoebel@htp-tel.de
- 5 Dietmar Matuschewski**  
+ Isoldestraße 16,  
**6** 14476 Potsdam / OT Groß Glienicke  
Telefon: 033201/31339,  
Telefax: 033201/31339 + 31501  
Mobil: 0171/4593660  
E-Mail: matuschewski-berlin@t-online.de  
Internet: www.d-matuschewski.de
- WSS-Lager Berlin/Brandenburg:  
Schlüssel-Schnelldienst GmbH & Co. KG**  
Duisburger Straße 8, 10707 Berlin  
Telefon: 030/885646-0, Telefax: 030/885646-55  
E-Mail: schluessel-schnelldienst@t-online.de
- 7 Gisbert Fuchs**  
Nordlandwehr 44, 48249 Dülmen  
Telefon: 02594/948010, Telefax: 02594/81914  
Mobil: 0171/8115945  
E-Mail: GisbertFuchs-Duelmen@t-online.de
- 8 Frank Sauer**  
Am Thekbusch 83 a, 42549 Velbert  
Telefon: 02051/61073, Telefax: 02051/61074  
Mobil: 0172/2064334  
E-Mail: sauer.velbert@onlinehome.de
- 9 Marc Feldmann**  
Weimarer Weg 5, 42579 Heiligenhaus  
Telefon: 02056/921040, Telefax: 02056/921042  
Mobil: 0172/2055148  
E-Mail: M-Feldmann@t-online.de
- 10 Markus Geiss**  
Tiergartenstraße 19, 35619 Braunfels  
Telefon: 06442/6711, Telefax: 06442/32542  
Mobil: 0171/4738098  
E-Mail: Mgeiss@geiss-iv.de,  
Internet: www.geiss-iv.de
- 11 Michael Keller**  
Stadtweg 4a, 99099 Erfurt  
Telefon: 0361/6543001, Telefax: 0361/6543002  
Mobil: 0151/12720418  
E-Mail: keller.michael@gmx.de
- 12 Wilh. Schlechtendahl & Söhne GmbH & Co. KG**  
Mozartstraße 4-12, 42579 Heiligenhaus  
Telefon: 02056/17-0, Telefax: 02056/5142  
E-Mail: wss@wss.de, Internet: www.wss.de
- 13 Rainer Habich**  
Mittlere Friedenbach 8, 35781 Weilburg  
Telefon: 06471/379440, Telefax: 06471/379441  
Mobil: 0171/9931099  
E-Mail: rainer.habich@web.de
- 14 Werner Wagner**  
Witzmannsberg 11, 95336 Mainleus  
Telefon: 09229/974628, Telefax: 09229/974629  
Mobil: 0171/2666133  
E-Mail: ww@w-trade.de
- 15 Bernhard Trick**  
Akkermanstraße 6, 73035 Göppingen  
Telefon: 07161/44866, Telefax: 07161/43231  
Mobil: 0171/6281533  
E-Mail: bernhard.trick@web.de
- 16 Jochen Seebich**  
Orffweg 6, 73257 Köngen  
Telefon: 07024/85311, Telefax: 07024/85411  
Mobil: 0172/7104373  
E-Mail: Jochen.Seebich@t-online.de
- 17 Kuhn Vertriebsgesellschaft mbH**  
Schulstraße 13, 82131 Gauting  
Telefon: 089/89308470, Telefax: 089/89308435  
E-Mail: Kuhn\_Vertriebs\_GmbH@compuserve.com

1

2

3

4

5

6

7

8

9

i

1 Représentation européenne





## Représentants

### Belgique

J.J.A. van Engelen (E.A.P.)  
Bocholterkiezel 49, BE-3960 Bree  
Téléphone: 0032/89/466731, Télécopie:  
0032/89/468839  
Portable: 0032/495164530  
E-Mail: eap-j.vanengelen@skynet.be

### France

Claude Zimmer  
10, Rue des Longschamps, FR-57515 Alsting  
Téléphone: 0033/387855725, Télécopie:  
0033/387855725  
Portable:  
0033/685230977  
E-Mail: zimmerwssfrance@aol.com

### Moyen-Orient

Aluminium Applications  
Asif Kibria  
P.O.-Box 36155, AE-Sharjah  
Téléphone: 00971/6/5749909, Télécopie:  
00971/6/5557312  
Portable:  
00971/503667792

### Pays-Bas

J.J.A. van Engelen (E.A.P.)  
Bocholterkiezel 49, BE-3960 Bree  
Téléphone: 0032/89/466731, Télécopie:  
0032/89/468839  
Portable:  
0032/495164530  
E-Mail: eap-j.vanengelen@skynet.be

### Pays-Bas dépôt

Agentor B.V.  
Windmolen 8, Postbus 53  
NL-4750 AB Oud Gastel  
Téléphone: 0031/165/511155, Télécopie:  
0031/165/514011  
E-Mail: geveltechnik@agentor.nl

### Autriche

Reinhold Pollak GmbH  
Alberichstraße 5, AT-4300 St. Valentin  
Téléphone: 0043/7435/541640, Télécopie:  
0043/7435/541644  
Portable:  
0043/664/3411406  
E-Mail: r.pollak@pollak-gmbh.at  
Internet: www.pollak-gmbh.at

### Autriche dépôt

HYDRO BUILDING SYSTEMS GMBH  
Nordstraße 8, AT-5301 Eugendorf  
Téléphone: 0043/6225/85450, Télécopie:  
0043/6225/854566  
E-Mail: office.hbs-austria@hydro.com  
Internet: www.hbs-austria.com

### Autriche dépôt

Schiekmetall Handels-GmbH  
Albert-Schweitzer-Gasse 9, AT-1140 Wien  
Téléphone: 0043/1/97026, Télécopie: 0043/1/9702655  
E-Mail: info@schiekmetall.at

### Pologne

KÖNIG STAHL Sp.z o.o.  
ul. Postepu 2, PL-02-676 Warszawa  
Téléphone: 0048/22/5496101, Télécopie:  
0048/22/5496123  
E-Mail: jansen@koenigstahl.pl  
Internet: www.koenigstahl.pl

### Suède

Danubia-Metallkontor AB  
Alviksvägen 77, SE-16753 Bromma  
Téléphone: 0046/8/7049595, Télécopie:  
0046/8/7042840  
E-Mail: danubia@danubia.se

### Suisse Kuhn Vertriebsgesellschaft mbH

Schulstraße 13, DE-82131 Gauting  
Téléphone: 0049/89/89308470, Télécopie:  
0049/89/89308435  
E-Mail: Kuhn\_Vertriebs\_GmbH@compuserve.com

### Suisse dépôt

Glametec + Co. AG  
Riedstrasse 1, CH-8953 Dietikon  
Téléphone: 0041/44/7432410, Télécopie:  
0041/44/7432707  
E-Mail: beschlaege@pestalozzi.com  
Internet: www.pestalozzi.com

1

2

3

4

5

6

7

8

9

i



# Conditions générales de vente

version de février 2009

## I. Domaine d'application, généralités

- (1) Toutes les offres, confirmations, livraisons et prestations à et pour des entreprises, personnes morales de droit public et fonds extraordinaires de droit public également constituent le fondement exclusif de nos conditions générales. En cas de livraison et montage d'installations d'aspiration de chaleur et de fumée, nos conditions spéciales qui s'y rapportent viennent en complément et sont valides. Les anciennes conditions générales n'ont aucune validité pour de nouvelles transactions même dans le cadre de relations commerciales en cours.
- (2) Toutes différences de nos conditions générales de vente ou toutes modifications sont valides seulement en cas de confirmation écrite délivrée par nous. Dans le cadre des relations commerciales courantes, nos conditions suivantes sont valides pour des commandes à venir même si nous ne mentionnons pas cette validité expressément à chaque opération commerciale. Toutes autres conditions utilisées par celui qui commande sont exclues même si nous ne les contredisons pas ou même si en connaissance de ces conditions différentes nous exécutons sans réserve la livraison.
- (3) Si certaines clauses ou parties de ces clauses devaient se révéler non valides ou inexécutables, ceci n'affecte pas la validité des autres dispositions. Et dans cette situation, les parties s'engagent à remplacer la clause non valide par une autre dont le contenu légal autorisé se rapproche le plus du sens économique et de l'objectif de la clause non valide. Il en est de même dans le cas d'une lacune dans les règlements non envisagée par une des parties.

## II. Offre, commande et passation de contrat

- (1) Nos offres sont, si elles ne sont pas expressément limitées dans le temps, sont valides seulement pour un temps raisonnable et ne nous oblige à rien. Elles sont faites sous toutes réserves de circonstances qui peuvent changer entre temps.
- (2) Les contrats sont conclus seulement s'ils font l'objet de notre confirmation écrite, à moins qu'ils n'aient été signés par les deux parties dans un certificat. Tous changements, ajouts et conventions accessoires, en particulier assurances et garanties doivent avoir été confirmés par nous par écrit pour être valides. Les principes ci-dessus sont également valides pour des opérations commerciales qui nous ont été transmises par celui qui commande par le biais de représentants commerciaux que nous mandatons. Si la commande de notre client peut être considérée comme offre au sens de l'article 145 du Code civil allemand, alors nous pouvons accepter cette offre dans l'espace de deux semaines.
- (3) Celui qui passe la commande vérifie le contenu des confirmations écrites et doit dénoncer immédiatement les éventuelles inexactitudes.
- (4) Les données sur l'objet de la livraison ou sur les prestations ainsi que leur représentation ne présentent aucune caractéristique sûre, mais seulement des descriptions.

## III. Prix

- (1) Nos prix sont, à moins d'indication contraire, calculés en euros et se rapportent en principe à la valeur nette de la marchandise à partir de l'usine (sans emballage de transport, coûts de transport, assurance, douanes et taxes), la TVA de vendeur sera calculée séparément en sus.
- (2) Nous sommes autorisés à répercuter dans la situation contractuelle les augmentations des coûts salariaux ainsi que les prix d'expédition de matériaux et les prix des prestations externes du fait de l'augmentation de ces coûts depuis le moment de conclusion du contrat, si quatre mois se sont écoulés depuis la conclusion du contrat et le moment de la livraison (sauf retards qui ne nous sont pas imputables). Il en est de même, à moins de convention contraire, pour des contrats cadre et des contrats de levée d'option. Et comme moment de livraison dans ce sens, on considère comme valide le moment où la marchandise peut ou doit être mise à disposition par nous pour livraison ou pour prélèvement.
- (3) Dans le cas de commande de cadenas ou de fermetures, et en particulier de celles avec des mesures spéciales ou dans des modèles spéciaux, nous nous réservons le droit de calculer des primes pour quantités minimales.
- (4) Si nous accordons des remises sur les cotations de nos catalogues, il n'existe pas de droit quant à leur montant et à leur garantie. Ceci est aussi valable pour les rabais spéciaux extraordinaires ou sur quantité ou pour prix spéciaux extraordinaires. Avant la conclusion du contrat, nous nous réservons le droit de modifier à tout moment nos prix et remises conformément à la situation des coûts. **Dans le cas de commandes inférieures à 200,00 euros brut, il n'y aura aucune remise jusqu'à au moins compensation partielle des coûts de traitement.**

## IV. Modifications, pièces spéciales

- (1) Pour des raisons techniques, nous autorisons des modifications et différences dans la présentation d'une commande, si de ce fait il n'y a pas de perte dans la qualité et si de telles modifications ou différences peuvent être imposées en tenant compte des intérêts justifiés du client.
- (2) Les outils, dispositifs, coquilles, modèles que nous fabriquons pour la production de pièces spéciales demeurent toujours notre propriété et ne peuvent être transmis, même quand le client a payé une partie des coûts de l'instrument. Nous ne sommes pas obligés d'accepter des commandes d'enchaînement.

## V. Livraison et retard dans la livraison

- (1) A moins de convention contraire, nous livrons à partir d'usine.
- (2) S'ils ne sont pas convenus comme étant obligatoires, les délais de livraison sont des données approximatives que nous nous efforçons de respecter. Si nous pouvons prévoir que la marchandise ne pourra pas être livrée dans le délai prévu ou au moment donné, alors nous en informons le client immédiatement par écrit, lui donnerons les raisons et si possible indiquerons le nouveau délai prévu.  
Ce qui est important pour le respect d'un moment de livraison ou d'un délai de livraison est le message pour disponibilité de l'expédition ou la mise à disposition de la marchandise aux fins d'enlèvement, si cette marchandise n'a pas déjà laissé l'usine dans l'intervalle. Nous sommes autorisés à procéder à des livraisons partielles dans l'intervalle du délai, si ces livraisons partielles conviennent au client. Chaque livraison partielle est considérée comme opération autonome qui peut être calculée séparément.
- (3) Le point de départ d'un délai de livraison que nous avons indiqué/le respect d'un moment de livraison suppose la clarification de tous les détails techniques ainsi que l'exécution à temps de ses obligations par le client. Nous nous réservons le droit d'évoquer la non-exécution du contrat.
- (4) Celui qui passe la commande est autorisé à sortir des liens du contrat en cas de non respect par nous d'un délai de livraison, si un délai supplémentaire raisonnable qui nous avait été accordé pour fournir la prestation a expiré. Il faut un document écrit pour le délai supplémentaire et pour le retrait du contrat.

- (5) En cas de pannes dans le fonctionnement de notre exploitation ou de pannes chez nos fournisseurs à cause de conflits de travail (grève ou lock-out), pour cas de force majeure comme par ex. catastrophes naturelles, guerre, insurrection, sabotages, boycott ou embargo, accident, panne de machines et des dispositifs de chargement, interruption de l'approvisionnement en énergie, ou mesures administratives ou au cas où le fournisseur devient non solvable et que ceci entraîne une réduction essentielle ou carrément l'arrêt de la production, alors on allonge les délais de livraison ou on ajourne le moment de livraison en ajoutant le laps de temps de la panne ainsi que le laps de temps initial raisonnable. A moins d'impossibilité à cause du type et de la portée de la contrariété, nous nous engageons à informer celui qui passe la commande dans les 7 jours à partir de l'occurrence de l'événement du type de contrariété, et du point de départ de cette panne. Le délai étant accordé lors de cette transmission. Il en sera de même au cas de cessation de la contrariété. Si cette contrariété n'est pas seulement provisoire, nous sommes autorisés à sortir des liens du contrat, en donnant une explication écrite. Autrement celui qui passe la commande est obligé d'en prendre livraison après, si cette situation ne lui porte pas préjudice et si le délai supplémentaire qui nous est accordé n'a pas expiré sans la réalisation de la prestation. En cas de situation préjudiciable et si le délai expire, celui qui passe la commande est autorisé à sortir des liens du contrat en donnant une explication écrite. Il n'y a pas dans ce cas d'autres revendications contre nous.
- (6) Les commandes de rappel sont valides au plus 8 mois à partir de la date de notre confirmation de commande. Après expiration de ce délai, nous sommes autorisés à expédier la marchandise non appelée à celui qui passe la commande et de la facturer ou de facturer les matériaux entreposés chez nous outre les suppléments sur coûts et les marges bénéficiaires.
- (7) Si la commande de rappel, l'enlèvement ou l'expédition a du retard pour des raisons imputables à celui qui passe la commande, nous sommes autorisés, ceci à partir de l'expiration d'un mois après message de la disponibilité pour expédition, à facturer des frais d'entreposage d'un montant de 0,5 % du montant de la facture. Ces frais sont limités à au plus 5 % de la valeur nette de la marchandise non compris la TVA.

## VI. Expédition, emballage, cession des risques, assurance

- (1) Nous déclinons toute responsabilité pour des dommages indirects causés par un transporteur (perte de la marchandise, ou dégradation par un incendie etc...) et ne nous engageons pas à payer les pénalités de retard de quelque nature que ce soit.
- (2) L'expédition se fait pour le compte et au risque de celui qui passe la commande et ceci à notre meilleure discrétion sans obligation de le faire avec l'affrètement le moins cher et le plus sûr.
- (3) L'emballage est calculé. En cas de remise non contestée par l'affréteur, on considère que la bonne qualité de l'emballage a été établie. Le risque de détérioration ou de perte accidentelle est supporté par celui qui passe la commande, dès que la marchandise est à sa disposition ou qu'elle ait été confiée à un expéditeur ou à un affréteur, au plus tard 7 jours après réception du message de préparation pour livraison.
- (4) Emballage pour transport
  - a) les boîtes grillagées sont mises à disposition par tous expéditeurs à titre locatif selon une procédure d'échange.
  - b) les cartons : nous utilisons exclusivement les cartons conformément au récent règlement sur les emballages avec symboles de recyclage. Les bandes adhésives utilisées pour la fermeture sont faites dans un papier de même nature et les bandes d'enrubannage sont en polypropyl recyclable.
  - c) l'emballage de transport est facturé au prix coûtant. Il peut (sans coûts pour nous) être alors repris ou envoyé à la récupération, si la réexpédition est faite chez nous et étant donné qu'il est transformé en matière de remplissage, qu'il arrive chez nous sec et ne contient aucun cartons étrangers et aucune bande d'enrubannage étrangère. En cas de non respect de ce qui précède, leur acceptation doit être refusée.

## VII. Retours

- (1) Les retours doivent avoir été approuvés au préalable par nous et doivent se faire dans notre usine, libres de tous droits.
- (2) Si les retours ne nous sont pas imputables, nous avons le droit de réduire le crédit, selon le type et la portée des marchandises, jusqu'à 30 % des coûts que nous avons encourus.

## VIII. Conditions de paiement

- (1) Nos factures sont payables dans 14 jours avec 3 % de remise et nettes sans remise dans 30 jours après la date de la facture. Ce qui est important c'est le moment de réception de la valeur chez nous. Une remise est autorisée seulement si toutes les factures dues sont payées net. Les factures portant sur les montages et les salaires pour travail sont dues dans les 10 jours sans escompte. Par ailleurs nous avons le droit selon les articles 366, 367 du Code civil allemand de déterminer le mode d'imputation des factures.
- (2) Nos représentants ne sont pas autorisés à faire des recouvrements.
- (3) Nous acceptons les lettres de change seulement dans le cadre d'accords spéciaux. L'acceptation de lettres de change et de chèques se fait seulement en paiement d'une obligation.

## IX. Retard de paiement

- (1) En cas de paiements arrivés à échéance, nous calculons, sans devoir envoyer de rappel, des intérêts pour le montant des frais que nous faisons pour les crédits bancaires, cependant au moins de 8 % au dessus du taux d'intérêt respectif. Nous nous réservons le droit de faire valoir d'autres dommages compensatoires.
- (2) En cas de retard de paiement, de menace de cessation de paiement, de manque de renseignements sur celui qui passe la commande (en particulier s'il y a protêt ou exécutions forcées chez lui), toutes les créances ouvertes seront dues tout de suite, ainsi que celles sur lettres de change.
- (3) Dans les cas suscités, nous sommes autorisés par mesure de précaution, à reprendre la marchandise livrée. Cette reprise des marchandises n'annule pas pour autant l'obligation de payer de celui qui a passé la commande. Ce dernier doit à cette fin nous donner accès aux salles dans lesquelles se trouvent les marchandises et doit nous remettre les marchandises. Si la livraison n'a pas encore eu lieu, nous pouvons en conditionner la livraison par un paiement d'avance ou par le paiement d'une caution. Nous sommes également autorisés à sortir des liens du contrat et à demander des dommages compensatoires.

## X. Vices et responsabilité pour autres exigences

- (1) La constitution de l'objet de la livraison respecte essentiellement nos conditions techniques et les spécifications convenues. Les affiches publicitaires et les recommandations ne peuvent constituer aucune indication contractuelle de constitution des produits objets de la livraison. Nous produisons et nous livrons selon les plans, modèles, spécifications etc. de celui qui passe la commande et celui-ci assume seul le risque pour ce qui est de l'adéquation du produit à l'utilisation qu'il prévoit en faire. Ce qui est important pour l'état de l'objet de la livraison dans le respect du contrat est le moment de la transmission du risque.

- (2) Si les défauts découlent d'une utilisation ou d'un maniement non prévu ou qui ne convient pas au produit, d'un montage irrégulier, usure naturelle ou mauvais entretien ou insuffisant, nous n'avons dans ce cas aucune responsabilité. Nous n'avons pas plus de responsabilité en cas de modifications effectuées contrairement aux instructions ou sans notre accord ou travaux de mise en état effectués par celui qui passe la commande ou par un tiers. Il en est de même pour une défectuosité qui réduit considérablement la valeur ou l'adéquation du produit objet de la livraison.
- (3) Si un enlèvement formel de la marchandise est convenu, ou si une première vérification d'un modèle à lieu, les prétentions contre de telles défectuosités sont exclues, défectuosités que le client aurait décelées et constatées s'il avait procédé à une vérification minutieuse du produit.
- (4) Si des délais légaux plus longs ne sont pas prévus obligatoirement, et surtout pour les marchandises qui ont été utilisées dans le respect de leur utilisation habituelle pour une construction, laquelle construction en a occasionné la défectuosité, les prétentions pour vices se prescrivent sur 12 mois à partir du moment de la livraison du produit objet de la livraison chez celui qui a passé la commande ou chez le tiers désigné par celui qui a passé la commande.
- (5) A moins de convention contraire expresse et écrite, nous n'assumons en dehors de l'objectif général que nous décrivons aucune responsabilité quant à l'adéquation aux buts envisagés par celui qui commande la marchandise que nous offrons ou livrons. C'est la responsabilité exclusive de celui qui commande de vérifier si ses risques et à ses coûts l'adéquation de la marchandise par rapport à l'utilisation prévue.
- (6) Si nous offrons ou livrons des cadenas « fermés différemment », cette mention ne donne aucunement la garantie que les fermetures ne se renouvellent pas.
- (7) Celui qui commande ou le tiers mandaté comme récipiendaire doit immédiatement à la réception de la marchandise vérifier si elle est exempte de vices, si elle conforme à la confirmation de commande et si elle est complète. La livraison ou la prestation est considérée comme autorisée si une contestation de vices ne nous parvient pas immédiatement au plus tard 8 jours après la livraison, et ceci par écrit ou par télécopie. Il en est de même si le vice n'est pas reconnaissable lors de la vérification minutieuse à effectuer immédiatement. Il sera dénoncé 8 jours à partir de sa découverte.
- (8) Les produits contestés par celui qui commande doivent être mis à notre disposition pour que nous puissions les inspecter ou doivent nous être envoyés sur notre demande (le cas échéant des échantillons). En cas de contestations des vices justifiées, le client a droit à indemnisation pour les dépenses effectuées pour le retour des marchandises. Si le client ne répond pas à ces obligations dans un délai raisonnable que nous fixons, ou s'il modifie le produit contesté sans notre autorisation ou si un tiers travaillant dans un autre district que le notre le fait, alors le client qui commande perd ses droits à compensation pour le vice.
- (9) A notre discrétion, nous apportons d'abord des améliorations à un produit vicié ou livrons un produit en remplacement.
- (10) Si l'exécution pour amélioration implique des coûts élevés disproportionnés, nous pouvons la refuser. Dans ce cas, celui qui passe la commande peut à sa discrétion sortir des liens du contrat. Si l'exécution pour amélioration est possible et n'impliquant pas de coûts élevés, mais que nous n'arrivons pas à l'intérieur d'un délai raisonnable à apporter ces réparations conformément au contrat, alors le client qui passe la commande doit fixer un dernier délai dans lequel nous devons apporter ces améliorations. A l'échéance de ce délai sans résultat de notre part, le client qui passe la commande peut exiger une réduction ou sortir des liens du contrat ou faire apporter par un tiers les améliorations nécessaires en nous faisant supporter les coûts. Les coûts additionnels occasionnés par le fait que l'objet de la livraison ont été transportés à un autre endroit au lieu du siège social ou de la succursale du client qui commande ne seront pas pris en charge, à moins que ceci soit dans les habitudes dont nous avons eu connaissance.
- (11) Pour les prétentions du client à des dommages compensatoires, nous en sommes responsables dans les limites fixées par la loi, si on peut nous reprocher, ou à nos représentants légaux ou à nos préposés la préméditation ou une négligence grave. S'il n'y a pas préméditation, notre responsabilité est limitée aux dommages habituels prévisibles.
- (12) Si nous, ou nos représentants légaux, ou nos préposés violent des obligations essentielles du contrat, alors nous en sommes responsables selon les dispositions légales, encore que cependant notre responsabilité est limitée aux dommages habituels prévisibles.
- (13) La responsabilité légale en cas de dommages à la santé ou en cas d'atteinte à la vie ainsi que la responsabilité selon la loi sur la responsabilité du fait des produits n'est pas affectée par les dispositions ci-dessus. Le client qui passe la commande doit cependant donner à son acheteur les informations que nous lui avons données sur chaque produit (informations sur les produits, et utilisation conforme aux instructions, mauvaise utilisation, performance des produits, entretien des produits, obligations d'informations et d'instructions). Il devra s'acquitter de cette obligation par rapport à son acheteur et obliger ce dernier à en faire de même avec les autres acheteurs successifs. Autrement nous ne sommes aucunement responsables vis-à-vis du client qui commande, dans la mesure où la loi l'autorise.
- (14) Toute autre prétention à des dommages compensatoires pour quelque raison de droit que ce soit, est exclue, dans la mesure où la loi l'autorise. Ceci est surtout valable pour des prétentions à des dommages nées de faute lors de conclusion du contrat, à cause d'autres violations d'obligations ou pour cause de prétentions à cause de délits selon l'article 823 du Code civil allemand et pour manque à gagner ou autres dommages patrimoniaux. L'article 444 du Code civil allemand reste intact. Les accords que le client qui commande a passés avec son acheteur et qui vont au-delà des réclamations pour vices légales ne nous obligent à rien dans le cadre légal du droit de recours. Dans la mesure où notre responsabilité est exclue ou limitée, ceci est aussi valable pour toute responsabilité personnelle de nos représentants légaux, collaborateurs ou préposés.
- (15) A moins que des dispositions légales ne s'y opposent, notre responsabilité se limite en vertu de principes contractuels ou quasi-contractuels (aussi en cas de responsabilité pénale) au montant de notre assurance :
- 2 550 000 euros pour dommages matériels
  - 51 000 euros pour dommages patrimoniaux.

#### XI. Réserve de propriété

- (1) Toutes nos livraisons se font sous réserve du droit de propriété. La marchandise livrée reste notre propriété jusqu'à ce que le client qui commande ait exécuté ses paiements à notre endroit.
- (2) Si le client qui commande transforme la marchandise livrée en un autre produit, alors la transformation se fait sans aucune obligation pour nous. Celui qui commande gardant dans ce cas la marchandise pour nous. L'acquisition de la propriété par le client est exclue conformément à l'article 950 du Code civil allemand. Lors du traitement avec d'autres marchandises qui ne nous appartiennent pas, nous acquérons un droit de propriété sur le produit fabriqué selon la proportion en valeur de la marchandise que nous avons livrée et par rapport à l'autre marchandise au moment de la transformation. Le nouveau produit est considéré comme objet réservé au sens de ces dispositions.
- (3) Toute revente de cet objet réservé dans le cours habituel du commerce est permise seulement au client qui commande lorsqu'il est lui-même revendeur. Il nous cède déjà ses créances nées d'une revente de l'objet réservé au montant qui correspond à la valeur de l'objet réservé; en cas de revente avec d'autres marchandises d'objets transformés qui ne nous appartiennent pas ou en cas de revente à un prix total avec le pourcentage conformément au par. 3 suscitée.
- Si le client qui passe la commande incorpore en tant qu'élément essentiel l'objet réservé dans le terrain d'un tiers, alors le client nous cède la créance due par le tiers ou par celui concerné. Cette créance correspondra à la valeur de l'objet réservé. Si l'objet réservé se trouve en copropriété, alors la cession s'étend au montant qui correspond à notre part dans la copropriété. Si le client a un droit à une prise d'hypothèque comme sûreté conformément à l'art. 648 du CCA, alors ce droit nous est transféré pour le montant de la valeur de l'objet réservé.
- La valeur de l'objet réservé au sens de ces dispositions est la valeur de nos créances totales y compris les créances accessoires (surtout coûts et intérêts) non compris un supplément de sécurité de 20 %.
- Nous acceptons toutes les cessions suscitées et approuvons tous transferts de créances. Nous déterminons le rang d'un montant partiel cédé dans le cadre de la créance totale qui résulte pour le client qui commande.
- (4) Le client qui commande est habilité et autorisé à la revente de l'objet réservé ou à son incorporation seulement à la condition que la créance du prix d'achat, les créances pour le prix de l'ouvrage ou toutes autres créances nous soient transférées conformément au paragraphe 3. Le client qui commande n'est pas autorisé à d'autres dispositions relativement à l'objet réservé (y compris son gage et remise à titre de garantie) et à d'autres dispositions sur les créances qu'il nous a cédées ou qu'il doit nous céder (y compris leur cession, transfert de sûreté et mise en gage).
- (5) Nous autorisons le client qui commande sous réserve de révocation de cette autorisation, à recouvrer les créances nées de cette revente, créances pour le prix de l'ouvrage ou autres créances. Les montants recouverts par le client agissant en tant que recouvreur pour nous doivent nous être versés jusqu'au montant de nos créances (y compris créances accessoires et intérêts). Nous ne ferons pas usage de notre droit de recouvrement, dès que le client qui commande répond à ses obligations de paiement. Si nous le lui demandons, le client doit nous donner les noms des débiteurs des créances cédées et devra leur montrer la cession. Par les présentes, nous sommes autorisés à montrer aux débiteurs la cession au nom du client qui passe la commande.
- (6) En cas de saisie suite à une mise engage ou autres recours de tiers sur la marchandise réservée, le client devra nous en avertir tout de suite et le cas échéant prendre à ses propres coûts des actions pour repousser ces recours des tiers.
- (7) Si le montant des sûretés consenties dépasse nos créances de plus de 20 %, alors nous sommes obligés dans ces conditions, à la demande du client qui commande de rétrocéder ou de libérer les sûretés. Nous avons le droit de déterminer les créances qui seront rétrocédées ou libérées.

- Avec le paiement complet de toutes les créances nées des transactions commerciales, le client qui commande a l'entière propriété de la marchandise réservée. Et parallèlement, il acquiert les créances qu'il nous a cédées pour garantir nos créances conformément aux dispositions ci-dessus.

#### XII. Droit de rétention, compensation et cession

- (1) L'exercice du droit de rétention est exclu, si le client qui commande est obligé de s'exécuter par anticipation. Ce droit est par ailleurs autorisé seulement dans la mesure où ce droit s'exerce dans le cadre du même rapport contractuel.
- (2) La compensation est autorisée à celui qui commande seulement dans le cas de créances non contestées et constatées par jugement ayant acquis l'autorité de la chose jugée.
- (3) La cession à des tiers de toutes créances acquises par le client qui commande par rapport à nous est exclue, à moins que nous les ayons approuvées.

#### XIII. Patentes

- Pour production selon indications, plans ou projets donnés par le client, il est de sa responsabilité de veiller à ce qu'aucun brevet ou autres droits protégés de tiers ne soient violés. Notre responsabilité n'est pas engagée dans nos rapports avec le client qui passe la commande. Le client qui commande est obligé de nous protéger de toutes prétentions venant de tiers et de rembourser les frais qui ont été nécessaires pour nous défendre contre ces prétentions exposées par des tiers.

#### XIV. Lieu d'exécution, tribunal compétent et droit applicable

- (1) Le lieu d'exécution du contrat est Heiligenhaus.
- (2) Le tribunal compétent pour résoudre les conflits entre les parties y compris les plaintes sur les lettres et les chèques est le tribunal du lieu de notre siège social. Nous avons la possibilité de porter plainte devant le tribunal du lieu du siège social du client qui commande.
- (3) Seul le droit de la République fédérale d'Allemagne trouve application pour ce contrat. L'application de la Convention des Nations-Unies du 11 avril 1980 sur les contrats d'achats de marchandises (CISG – droit d'achat Convention de Vienne).



## TK 1: Serrures et accessoires pour porte et portail.

Composants et accessoires pour profil acier et aluminium.

- Serrure
- Béquille
- Accessoire pour porte coulissante
- Paumelle
- Ferme-porte
- Arrêt de porte et butoir
- Verrou
- Poignée
- Boite aux lettres



## FK 1: Boite aux lettres.

Verrouillage, ferrure, motorisation, exécution spéciale, pour profil Aluminium et acier.

- Ferrure de fenêtre
- Ferme-imposte
- Motorisation
- Construction spéciale

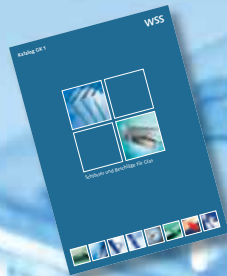

## GK 1: Serrure et accessoire pour le verre.

Accessoire pour porte en verre intérieur et extérieur.

- Serrure et contre-boitier
- Accessoire pour milieu humide
- Système pour porte coulissante
- Penture à clamer
- Plinthe

## Télécopie au +49 (0) 20 56/51 42

WSS Wilh. Schlechtendahl  
& Söhne GmbH & Co. KG  
Postfach 10 05 52/62  
D-42570 Heiligenhaus

### Les catalogues nous intéressent.

Veillez nous envoyer un exemplaire à l'adresse ci-dessous:

- |  |  |
|--|--|
| <input type="checkbox"/> 1 exemplaires TK 1  | <input type="checkbox"/> 1 exemplaire GK 1       |
| <input type="checkbox"/> 1 exemplaire FK 1   | <input type="checkbox"/> CD (tous les cataloges) |
| <input type="checkbox"/> tous les catalogues |  |

Société \_\_\_\_\_

Adresse \_\_\_\_\_

Nom \_\_\_\_\_ Position occupé/Département \_\_\_\_\_

Téléphone \_\_\_\_\_ E-Mail \_\_\_\_\_

## Notices

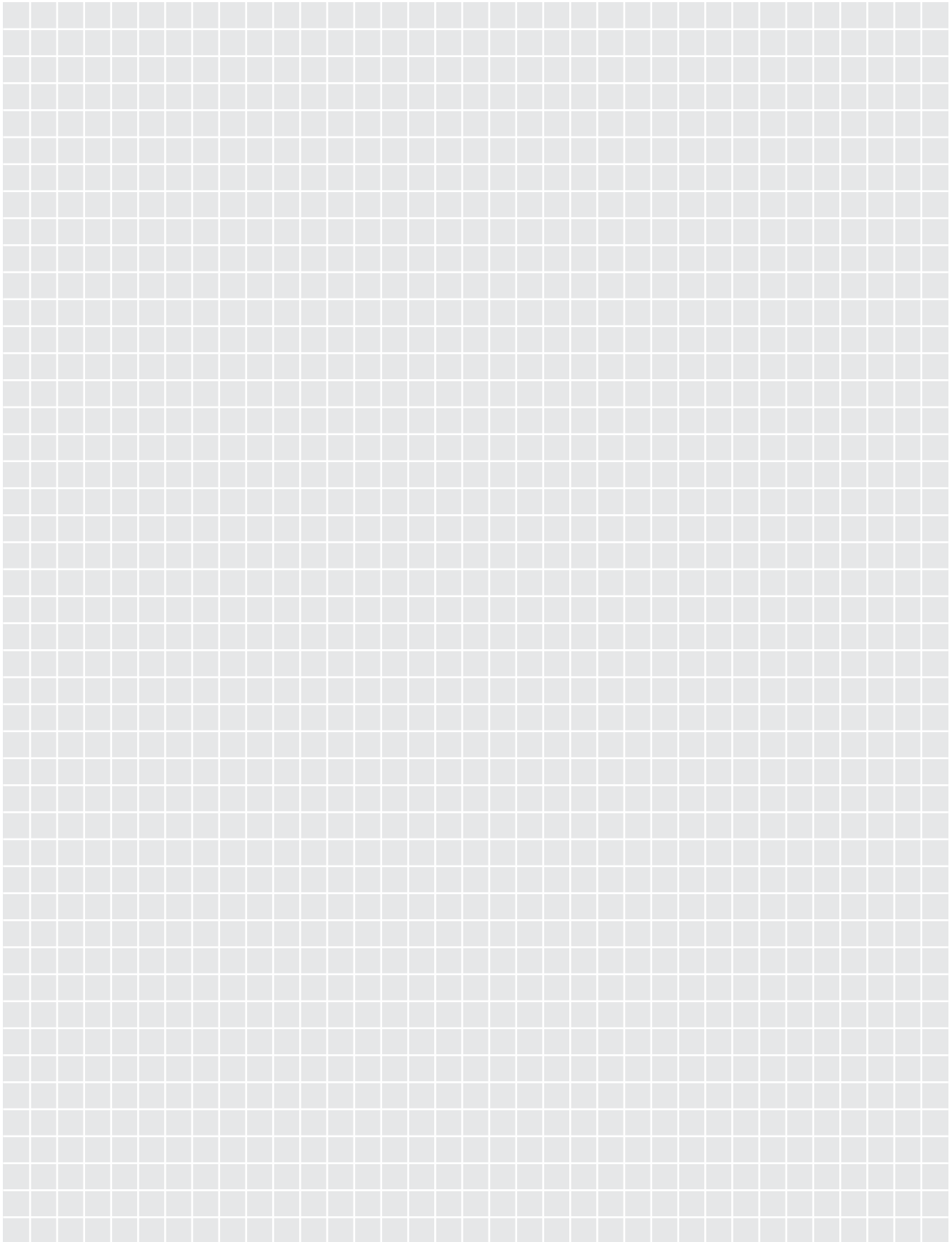

## Notices

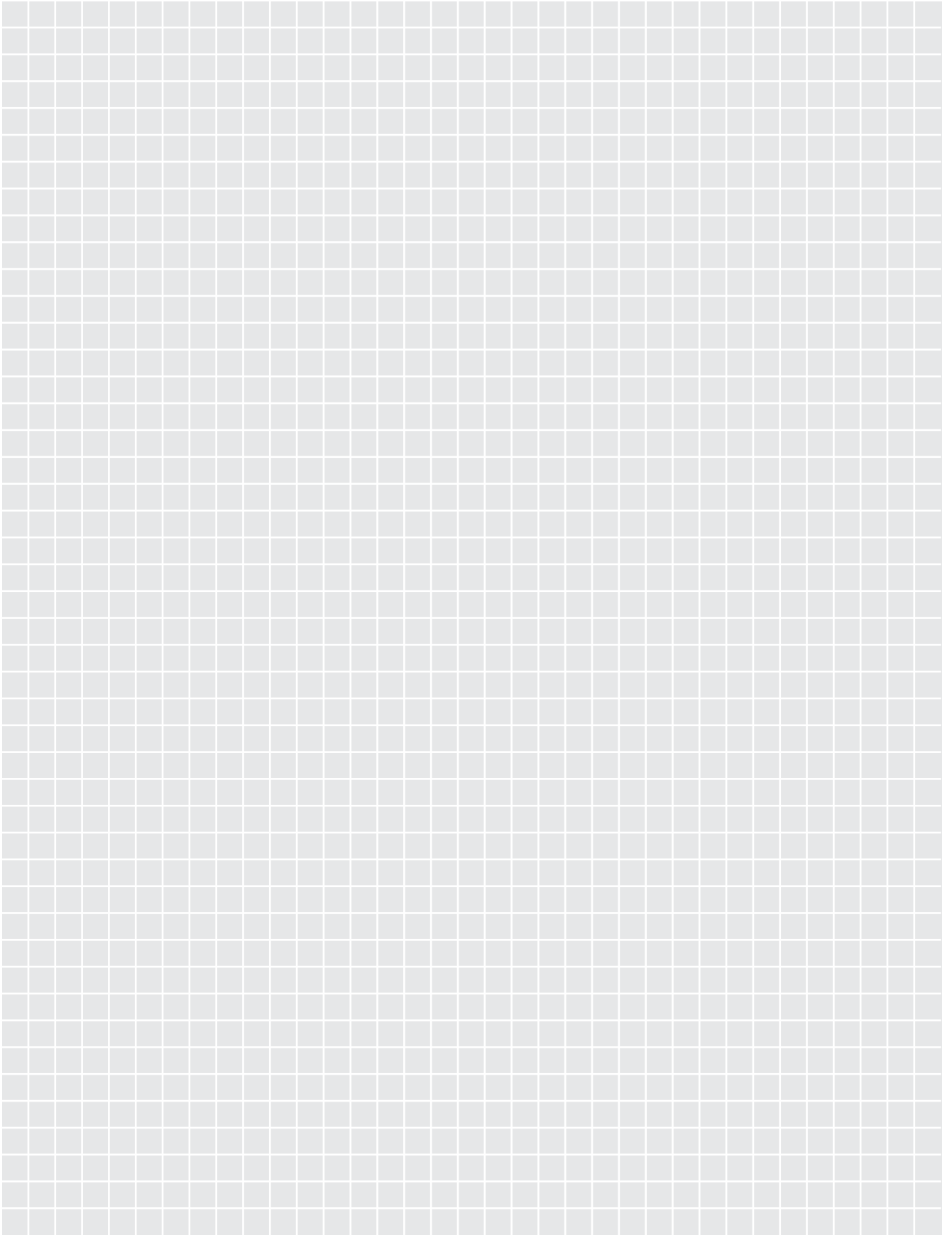

## Notices

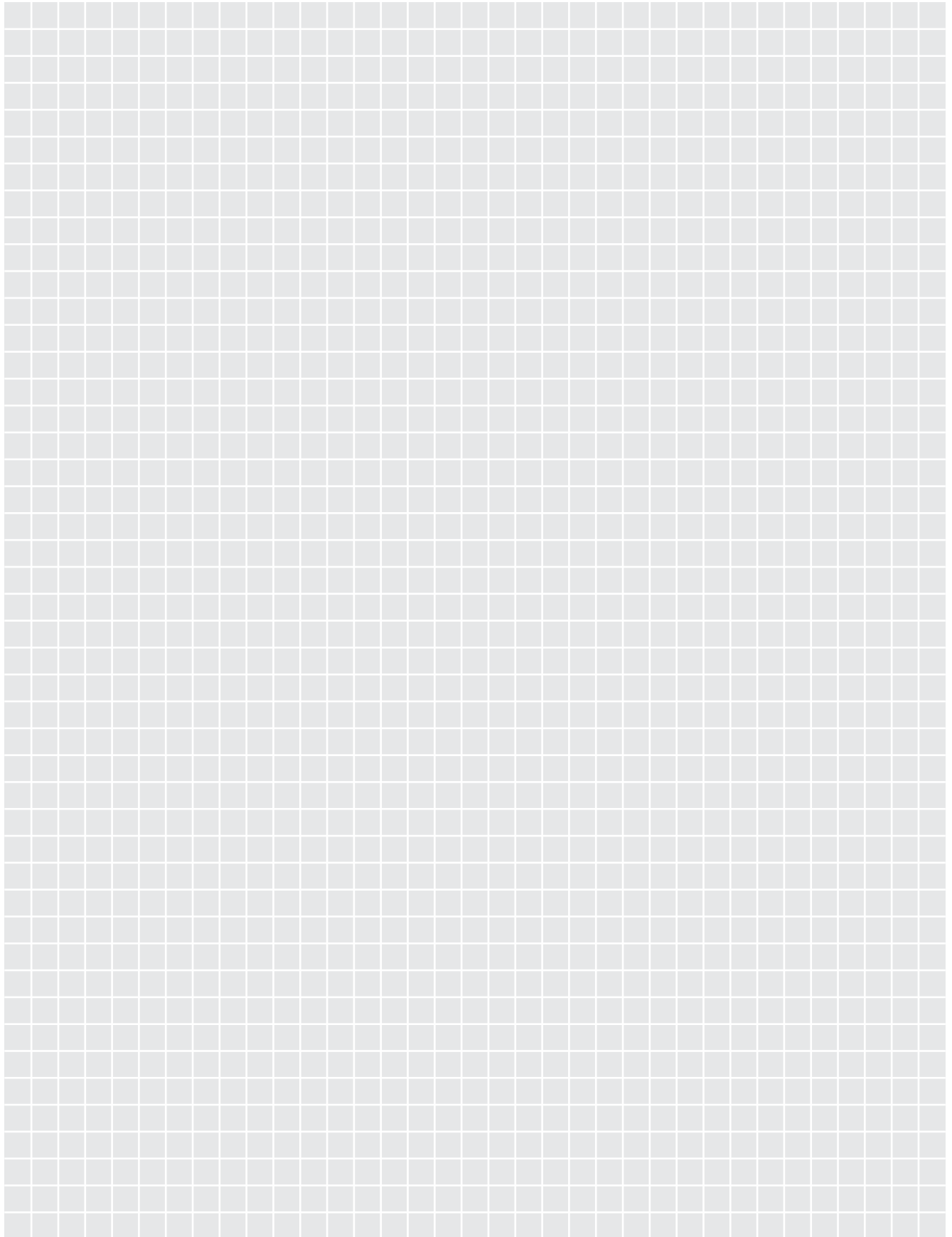

## Notices

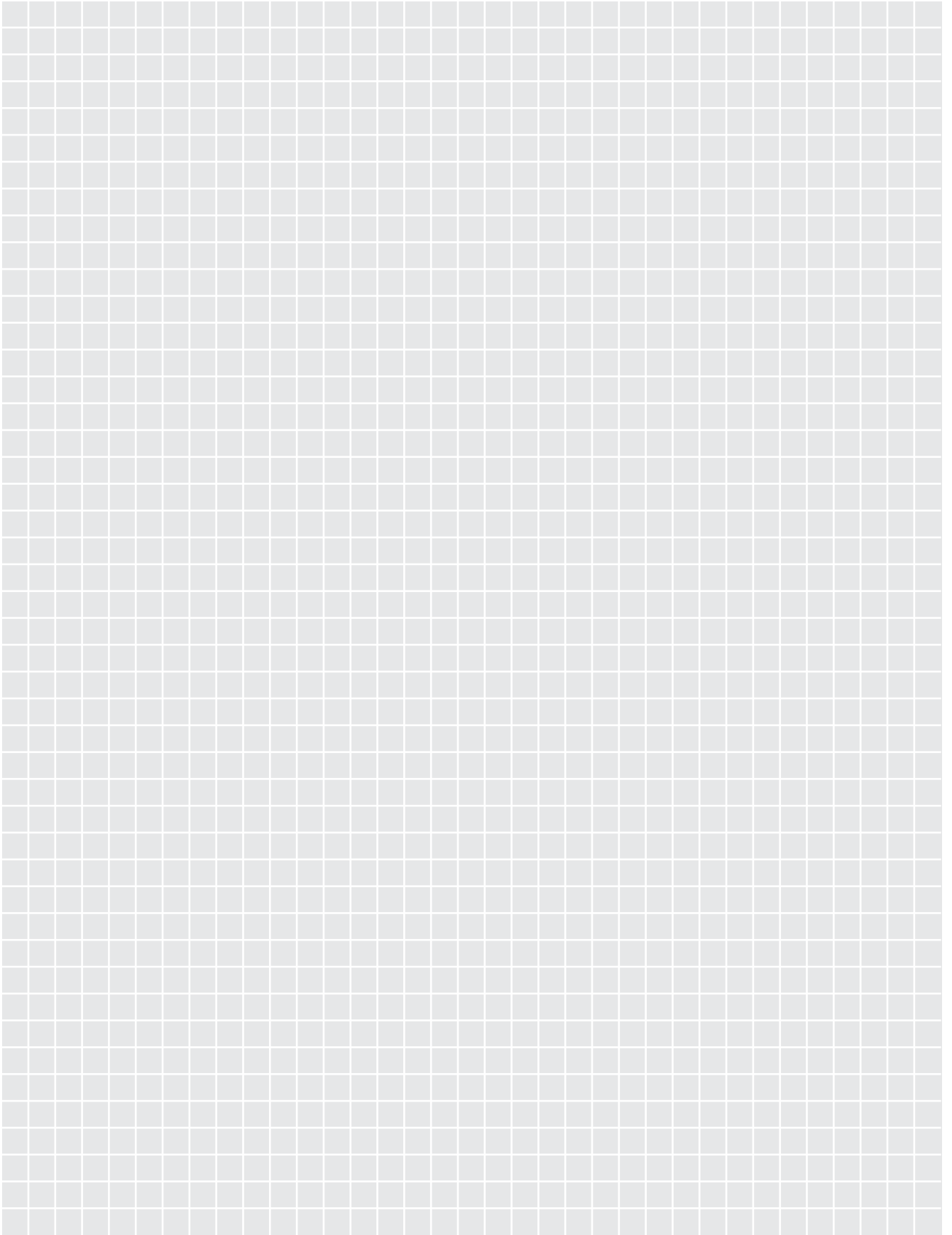

# WSS

**WILH. SCHLECHTENDAHL  
& SÖHNE GMBH & CO. KG**

Mozartstraße 4-12  
DE-42579 Heiligenhaus

Postfach 10 05 52/62  
DE-42570 Heiligenhaus

Téléphone: +49 (0) 20 56/17-0  
Télécopie: +49 (0) 20 56/51 42

Internet: [www.wss.de](http://www.wss.de)  
E-mail: [wss@wss.de](mailto:wss@wss.de)